

Produktübersicht



Inhaltsverzeichnis

	Seite		Seite
01 Körbe und Behälter	8	04 Medizinmöbel	178
Sterilgutkörbe	10	Pack- und Arbeitstische	190
Sterilgutkörbe – Zubehör	19	Leuchttische	197
Siebschalen und Siebkörbe	22	Spültische	198
Zubehör für Siebschalen und Siebkörbe	28	Schränke	201
Kleinteile-Siebkörbe	33	OP-Auftritte	207
Spezialkörbe	34	Hygieneprogramm	208
Behälter	38		
02 Transportlösungen	42	05 Wäsche- und Abfallsammler	212
Känguruh-System	44	Wäsche- und Abfallsammler	214
Container- und Sterilguttransportwagen	52	OP-Sammler	216
Hakensystem	62	Zubehör für OP-Sammler	217
Anhängeteile	70		
Transportwagen	82		
Zubehör für Allzweckwagen	89		
Spezialtransportwagen	91		
03 Regalsysteme	98		
Standregal Norm 5	102		
Standregal Norm 5 Medidul	122		
Standregal Norm 25	128		
Standregal Norm 20	134		
Standregal Norm 12	150		
Schieberegalanlagen	162		
Mobile Regale	168		
Wandregale	174		

Unser erfolgreichstes Produkt ist Kundenzufriedenheit



Die Draht- und Metallverarbeitung ist der Anfang unserer Erfolgsgeschichte, der wir im Laufe der Jahre viele neue, spannende Kapitel hinzugefügt haben. Unser Verständnis von Qualität, ein ausgeprägtes Gefühl für Präzision und der Anspruch, stets die besten der möglichen Lösungen zu bieten, bestimmen dabei seit je unser Denken und Handeln.

So sind mit den Herausforderungen und Ansprüchen unserer Kunden auch wir kontinuierlich gewachsen. Heute bietet Hupfer als Spezialist für Küchenlogistik und Sterilgutlogistik maßgeschneiderte Konzepte „Made in Germany“, die immer mehr Kunden in aller Welt begeistern.



Große Qualität bis ins kleinste Detail

Vom Material über die Verarbeitung bis hin zu Funktionalität, Sicherheit, Service und pünktlicher Lieferung ist Qualität unser unverwechselbares Markenzeichen. Dafür sorgen Planungs- und Fertigungstechnik auf dem neuesten Stand, sorgfältig ausgewählte Zulieferer und Partner sowie eine umfassende Qualitätssicherung.

Bei aller Technik aber sind es vor allem hervorragend ausgebildete Mitarbeiter, die das Gesicht der Marke Hupfer prägen. Von der Entwicklung bis zur Auslieferung begleiten sie jedes Produkt mit ihrem Know-how und handwerklicher Perfektion bis ins Detail.



Geprüfte Sicherheit von Anfang an

Hupfer ist Entwickler und Hersteller von Medizinprodukten der Klasse I und hat ein zertifiziertes Managementsystem nach ISO 9001 und ISO 13485. Unsere Lösungen garantieren von der Technik bis zum Service höchste Qualität und Funktionssicherheit.

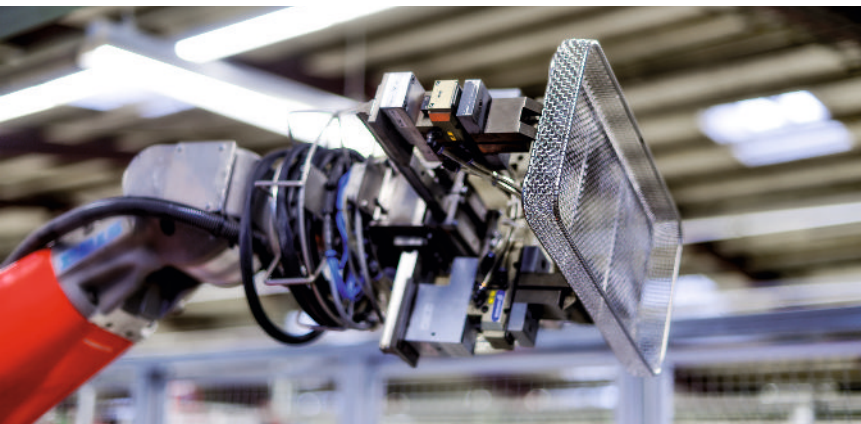
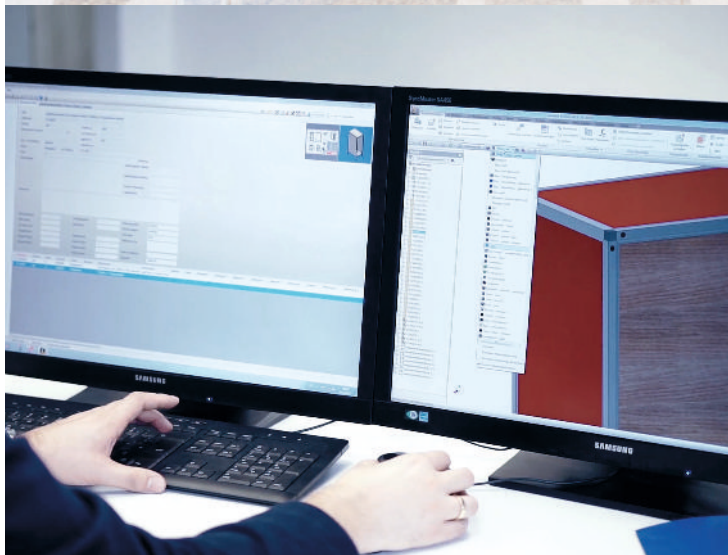

Ihr Partner für innovative Sterilgutlogistik



Wir bei Hupfer entwickeln unsere Produkte und Systeme aus einem tiefen Verständnis für die logistischen Strukturen und individuellen Ansprüche in Kliniken und medizinischen Abteilungen.

Als Spezialist für Sterilgutlogistik bieten wir ganzheitliche Lösungen zur Ver- und Entsorgung von Sterilgut. Ob beim Packen, Sterilisieren, Transportieren, Lagern, Verteilen, Reinigen und Desinfizieren – mit Hupfer optimieren Sie Arbeitsabläufe, erhöhen die Arbeitssicherheit und können sich auf höchste Hygienestandards rund ums Reinigen, Desinfizieren und Sterilisieren verlassen.

Mit jahrzehntelanger Erfahrung, ausgeprägter Branchenkenntnis und überzeugenden Ideen stehen wir Planern, Fachhändlern und Anwendern zur Seite und geben allen Beteiligten die Gewissheit, am Ende des Tages die gemeinsamen Ziele erreicht zu haben: Sicherheit, Wirtschaftlichkeit und echte Kundenzufriedenheit bis hin zum Patienten.

Ihr aktiver Gestalter im gesamten Logistikkreislauf



Hupfer versteht sich in Sachen Effizienz als Macher, als aktiver Gestalter mit Fokus auf ganzheitliche Lösungen und weniger auf das einzelne Produkt.

Als „Effizienzmacher“ wollen wir nicht nur sparsame Produkte entwickeln, sondern möchten dies auch möglichst effizient tun. Doch wann genau ist eine Tätigkeit effizient? Kurz gesagt: Wenn man seine Ziele mit wenig Aufwand erreicht. Hupfer bietet effiziente Lösungen entlang der gesamten Prozesskette in der Sterilgutlogistik.

Körbe und Behälter



Der sorgfältige und strukturierte Umgang mit Sterilgut ist die Basis wichtiger Abläufe in Kliniken, Krankenhäusern und Sterilisationsbetrieben. Hupfer bietet ein umfassendes Spektrum an Körben und Behältern für unterschiedlichste Einsatzbereiche und Anforderungen. Sie erfüllen höchste Qualitätsstandards vom Material bis zur Verarbeitung und garantieren optimale Funktion und Sicherheit im täglichen Einsatz.



Sterilgutkörbe



Guter Draht zu entscheidenden Vorteilen

Sterilgutkörbe aus Draht dienen zum Transport und zur Lagerung von Sterilgut in Weichverpackung. Sie können je nach Ausführung in Schrankanlagen ebenso wie in Regalsystemen oder in Verbindung mit Wandhakenschienen eingesetzt werden. Eine weitere Verwendung findet ebenso in offenen und geschlossenen Transportwagen statt.

Hupfer Sterilgutkörbe aus hochwertigem, elektrolytisch polierten Edelstahl sind auf den täglichen, robusten Einsatz abgestimmt und überzeugen dank der sorgfältigen Verarbeitung mit sicherer Handhabung, Langlebigkeit und optimaler Reinigungsfähigkeit.





Ob aufeinander oder ineinander stapelbar oder zur Aufhängung an Wandhakenschielen – das umfassende Sterilgutkorb-Programm bietet für jede Anforderung und jeden Einsatzbereich die passende Lösung.

- Hygienisch einwandfreier und geschützter Transport
- Platzsparende Lagerung
- Praktische Bereitstellung
- Kantenschutz für mehr Sicherheit in der Handhabung



Sterilgutkörbe



Sterilgutkörbe – in- und aufeinander stapelbar

Diese Sterilgutkörbe sind so konzipiert, dass sie bei geringem Platzbedarf einen zügigen Arbeitsfluss garantieren. Ineinander gestapelt können sie platzsparend am Packtisch vorgehalten und fertig gepackt aufeinander gestapelt werden. Die durchdachte Maschenstruktur aus hochwertig verarbeitetem Draht bietet in jedem Fall beste Voraussetzungen für sicheres Handling, Stabilität, optimale Reinigung und Hygiene. Leere Körbe können in hoher Zahl, platzsparend tief ineinander gestapelt, in einem Prozess gereinigt und desinfiziert werden.



Sterilgutkorb StE

- In- und aufeinander stapelbar
- Mit Klappgriffen
- Nicht mit U-Schienen kompatibel

	Maße B × T × H mm	Art.-Nr.
SteriKo StE-1/1 600/292/260 KG	600 × 292 × 260	7501870
SteriKo StE-1/2 600/292/138 KG	600 × 292 × 138	7501871
SteriKo StE-1/2 600/292/138 KG mE	600 × 292 × 138	7501165



Sterilgutkorb StE – einschiebbar

- Mit U-Schienen kompatibelem Schubrahmen
- In- und aufeinander stapelbar
- Mit Klappgriffen

	Maße B × T × H mm	Art.-Nr.
SteriKo StE-1/1 600/300/260 KG SchR	600 × 300 × 260	7500011
SteriKo StE-1/2 600/300/138 KG SchR	600 × 300 × 138	7500012
SteriKo StE-1/3 600/300/97 KG SchR	600 × 300 × 97	7500013





Sterilgutkorb ISO – einschiebbar

- Mit U-Schienen kompatibelem Schubrahmen
- In- und aufeinander stapelbar

	Maße B × T × H mm	Art.-Nr.
SteriKo ISO-1/2 600/400/130 SchR	600 × 400 × 130	7214015
SteriKo ISO-1/2 600/400/150 SchR	600 × 400 × 150	7214016
SteriKo ISO-1/3 600/400/100 SchR	600 × 400 × 100	7214005
SteriKo ISO-2/3 600/400/180 SchR	600 × 400 × 180	7214006



Sterilgutkorb SPRI – einschiebbar

- Mit U-Schienen kompatibelem Schubrahmen
- In- und aufeinander stapelbar
- Mit Klappgriffen

	Maße B × T × H mm	Art.-Nr.
SteriKo Spri-1/1 585/395/195 KG	585 × 395 × 195	7593508
SteriKo Spri-1/2 585/395/100 KG	585 × 395 × 100	7593507

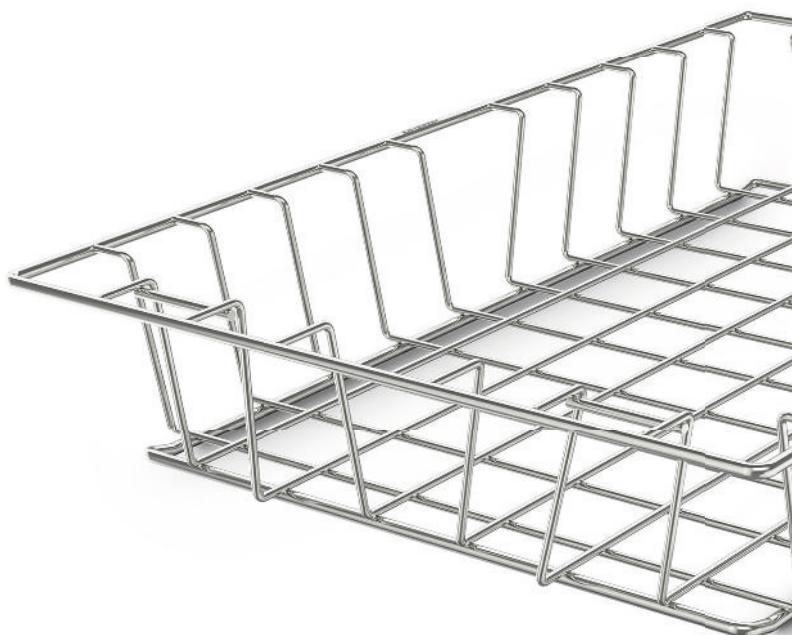

Sterilgutkörbe

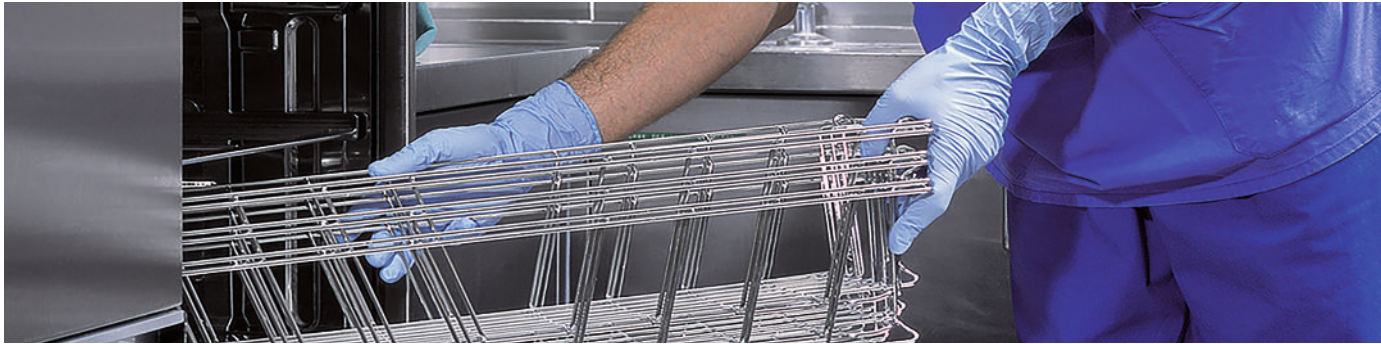

Sterilgutkorb ErgoSlide® – stapelbar mit innovativer Gleitschiene

Die ErgoSlide®-Serie von Hupfer bietet mehr Sicherheit und Ergonomie in der Sterilgutlogistik. Dank der seitlichen Schienen können die Körbe gleitend übereinander geschoben und wieder entnommen werden, ohne dass der obere Korb in den unteren rutscht. Zum Stapeln werden die Gleitschienen einfach nach außen oder nach innen geklappt. Die robusten Scharniere lassen sich problemlos auf Verschmutzung kontrollieren und bei Bedarf leicht reinigen.



Sterilgutkorb StE – ErgoSlide®

- In- und aufeinander stapelbar
- Mit Klappgriffen längsseitig mit Gleitschienenfunktion
- nicht mit U-Schienen kompatibel



	Maße B x T x H mm	Art.-Nr.
SteriKo StE-1/1 600/292/260 ERGO KG	600 x 292 x 260	7501862
SteriKo StE-1/2 600/292/138 ERGO KG	600 x 292 x 138	7501860
SteriKo StE-1/2 600/292/150 ERGO KG	600 x 292 x 150	7501861
SteriKo StE-1/3 600/292/97 ERGO KG	600 x 292 x 97	7501863

Sterilgutkörbe aufeinander stapelbar

Aufeinandergestapelt ermöglichen diese Körbe eine übersichtliche Bereitstellung von Arbeitsmaterial und Sterilgut. Für den schnellen Zugriff auf das gelagerte Sterilgut finden Sie die Körbe wahlweise mit Grifföffnungen, Eingrifföffnungen oder Eingriffsschrägen. Gepackte Körbe können mit Sterilgut gefüllt problemlos aufeinander gestapelt werden. Darüber hinaus sind sie zum Aufhängen an Wandhakenschiene, Hakenleisten und Hakenwagen geeignet.



Sterilgutkorb mit Eingriff von oben ...



... mit Eingriffsschräge ...



... mit breitseitigem Eingriff.



In bester Ordnung: Sterilgut immer griffbereit

Sterilgutkörbe



Sterilgutkorb StE – mit Grifföffnung

- Aufeinander stapelbar
- Mit Grifföffnung

	Maße B × T × H mm	Art.-Nr.
SteriKo StE-1/1 575/280/265 GrÖ	575 × 280 × 265	7500017
SteriKo StE-1/1 600/300/300 GrÖ	600 × 300 × 300	7500020
SteriKo StE-1/2 575/280/135 GrÖ	575 × 280 × 135	7500016
SteriKo StE-1/2 600/300/150 GrÖ	600 × 300 × 150	7500021
SteriKo StE-2/1 575/560/265 GrÖ	575 × 560 × 265	7500019



Sterilgutkorb ISO - mit Grifföffnung

- Aufeinander stapelbar
- Mit Grifföffnung

	Maße B × T × H mm	Art.-Nr.
SteriKo ISO-1/1 600/400/300 GrÖ	600 × 400 × 300	7500626
SteriKo ISO-1/2 600/400/150 GrÖ	600 × 400 × 150	7500625



Sterilgutkorb StE – mit Eingrifföffnung

- Aufeinander stapelbar
- Mit Grifföffnung und Eingrifföffnung

	Maße B × T × H mm	Art.-Nr.
SteriKo StE-1/1 575/280/265 GrÖ EÖ	575 × 280 × 265	7500018
SteriKo StE-1/1 600/300/300 GrÖ EÖ	600 × 300 × 300	7500022





Sterilgutkorb ISO - mit Eingrifföffnung

- Aufeinander stapelbar
- Mit Grifföffnung und Eingrifföffnung



	Maße B × T × H mm	Art.-Nr.
SteriKo ISO-1/1 600/400/300 GrÖ EÖ	600 × 400 × 300	7500969



Sterilgutkorb StE - mit Eingriffschräge

- Aufeinander stapelbar
- Mit Eingriffschräge



	Maße B × T × H mm	Art.-Nr.
SteriKo StE-1/2 575/280/135 GrÖ ES	575 × 280 × 135	7500148
SteriKo StE-1/2 600/300/150 GrÖ ES	600 × 300 × 150	7500301



Sterilgutkörbe

Sterilgutkorb für 1/6 StE

Der Spezialkorb ist für die Aufnahme und Lagerung von Instrumenten und großen Trays konzipiert. Er ist geeignet für Norm 5 Medidul Regalanlagen, Schrankanlagen mit L-Schienen sowie den Einsatz im Hupfer Känguruh-System.



Sterilgutkorb StE - stapelbar

- Mit Schubrahmen
- Sicherer Kantenschutz



	Maße B x T x H mm	Art.-Nr.
SteriKo StE-1/6 600/300/44	600 x 300 x 44	7501508

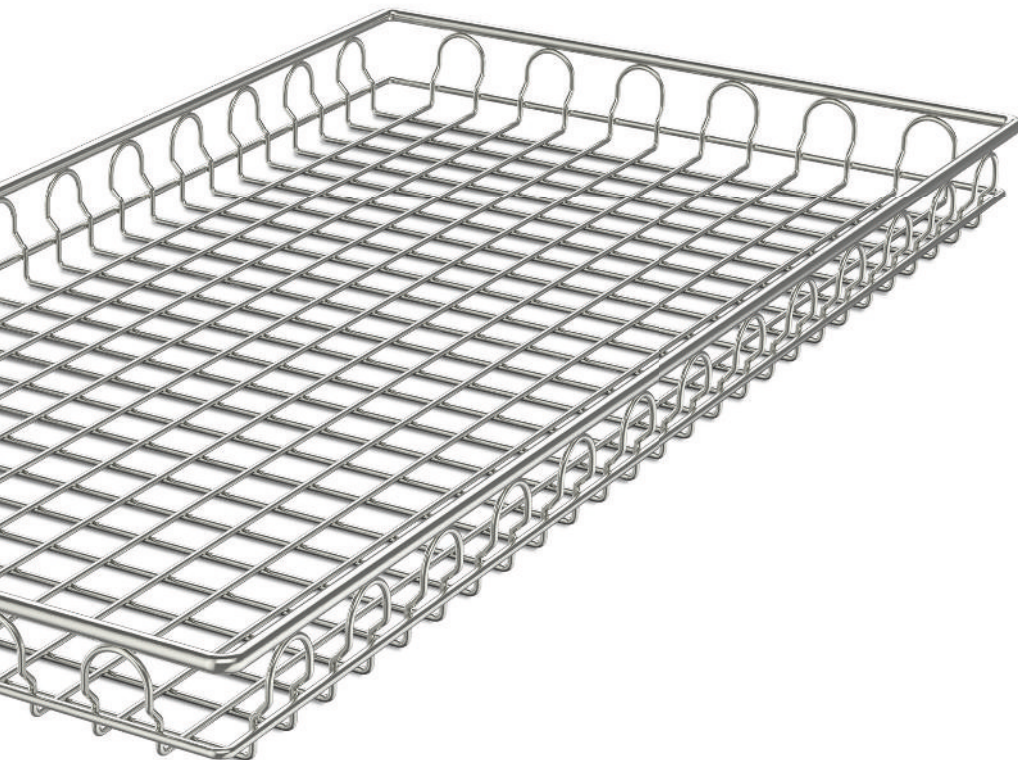

Sterilgutkörbe-Zubehör



Sterilgutkörbe-Zubehör

Mit sinnvollem und praktischem Zubehör lassen sich Funktionalität und Handhabung von Sterilgutkörben je nach Einsatzbereich individuell erweitern. Vom Querteiler bis zur Aufsteckklammer bietet unser Zubehörprogramm für jeden Anspruch eine erstklassige Lösung.



Querteiler

- Drahtstärke: Ø 2,5 mm
- optimale Nutzung des Stauraums
- schnelle Anpassung
- müheloses Einhängen und Entfernen
- optimale Hygiene



	für Artikel	Maße B × T × H mm	Art.-Nr.
QT 262/126/9	7500148	262 × 126 × 9	7500149
QT 278/118/5	7500016	278 × 118 × 5	7500218
QT 278/241/8	7500017	278 × 241 × 8	7500219
QT 298/126/5	7500021	298 × 126 × 5	7500220
QT 298/271/8	7500020	298 × 271 × 8	7500221



Querteiler für Korb mit Eingriffschräge

- Drahtstärke: Ø 2,5 mm
- optimale Nutzung des Stauraums
- schnelle Anpassung
- müheloses Einhängen und Entfernen
- optimale Hygiene



	für Artikel	Maße B × T × H mm	Art.-Nr.
TG 282/141/8	7500301	282 × 141 × 8	7500516
TG 398/121/8	7500625	398 × 121 × 8	7500517

Sterilgutkörbe – Zubehör



Längsteiler

- Drahtstärke: Ø 2,5 mm
- optimale Nutzung des Stauraums
- schnelle Anpassung
- müheloses Einhängen und Entfernen
- optimale Hygiene



	für Artikel	Maße B × T × H mm	Art.-Nr.
LT 600/150/20	7500021	598 × 20 × 126	7502949
LT 600/300/20	7500020, 7500022	597 × 271 × 20	7502950



Aufsteckklammer

- Geeignet für Körbe mit Drahtstärke 3,5 mm
- Speziell geeignet für Sterilgutkorb ErgoSlide und Sterilgutkorb StE
- verhindert Perforation



	Maße B × T × H mm	Art.-Nr.
AufKl 110/25/10	110 × 25 × 10	7500279



Kennzeichnungsschild

- optimierte Logistik
- zuverlässige Befestigung
- einfache Anpassung
- maximale Hygiene



	Maße B × T × H mm	Art.-Nr.
KS 103/80/6	103 × 80 × 6	7500155
KS 106/102/6	106 × 6 × 102	7505981
KS 106/83/6	106 × 6 × 83	7505980

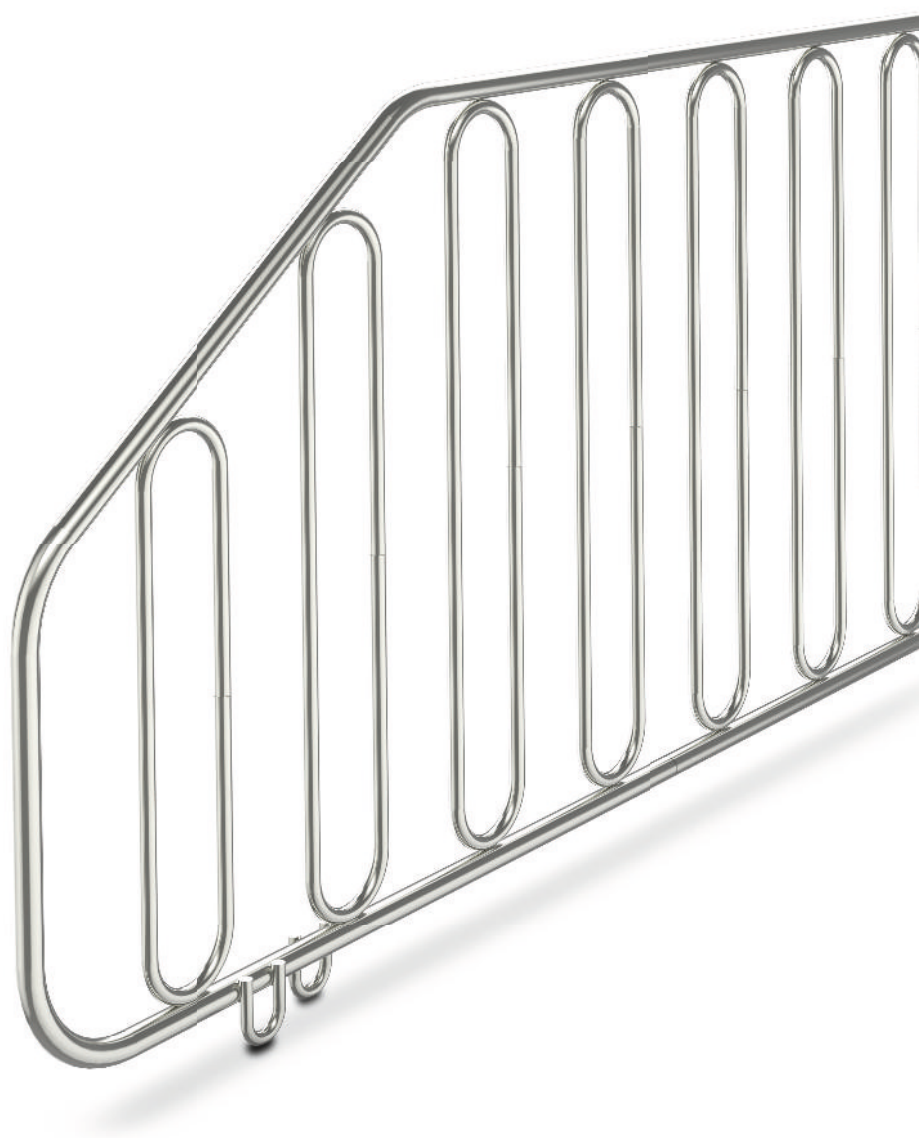

Siebschalen und Siebkörbe



Hupfer Siebschalen

Hupfer Siebschalen und Siebkörbe werden nach höchsten Qualitätsstandards hergestellt und erfüllen die strengen Sicherheitsanforderungen des täglichen Klinikalltags. Dank sorgfältiger Verarbeitung ohne scharfe Kanten und Spitzen schützen sie nicht nur Instrumente und Weichverpackungen optimal, sondern bieten auch Personal und Patienten Sicherheit bei der Handhabung. Die robuste Konstruktion garantiert hohe Belastbarkeit und hervorragende Langlebigkeit.



Qualität ohne scharfe Ecken und Kanten! Die sorgfältige Verarbeitung der Siebschalen und Siebkörbe von Hupfer erhöht die Sicherheit in der täglichen Arbeit – zum Schutz von Mitarbeitern und sensiblen Materialien.

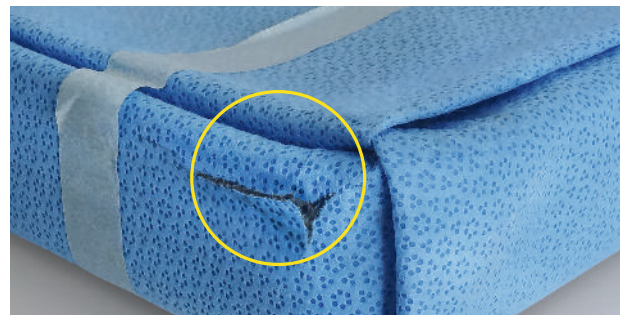

Hupfer Siebschalen

- Gratfreier Oberrahmen ohne scharfe Kanten und Spitzen
- Glattes Drahtgewebe schützt das gelagerte Material
- Gewebegröße auf optimale Reinigung und Trocknung ausgelegt
- Bodenaussteifungen für hohe Belastbarkeit
- Stabile Eckenaussteifungen zum Schutz vor Beschädigungen



Hupfer Siebkorb mit Stapelrahmen

- 100%ige Anbindung des Bodengitters durch Verschweißung jedes einzelnen Drahtes
- Oberrahmen mit dem Lochblech verschweißt
- Feinperforiertes, gratfreies Lochblech zum Schutz vor Durchstoßen feiner und spitzer Instrumente
- Zuverlässige Reinigung und Trocknung durch optimierte Lochgröße in Wandung und Boden
- Bodenaussteifungen für hohe Belastbarkeit



Hupfer Siebkorb

- Ausführung ohne Bodenrahmen zur Reduzierung von Kondenswasser
- Breitflächige Gewichtsverteilung für optimalen Schutz der Weichverpackung
- Oberrahmen mit dem Lochblech verschweißt
- Feinperforiertes, gratfreies Lochblech zum Schutz vor Durchstoßen feiner und spitzer Instrumente
- Ideal geeignet für die Verwendung von Weichverpackung als Sterilbarrieresystem



Siebschalen und Siebkörbe

Siebschalen

Hupfer Siebschalen werden aus hochwertigem, elektrolytisch poliertem Edelstahl-Rundmaterial gefertigt und sind optimal reinigungsfreundlich und hygienisch. Die spezielle Ausformung des Bodenrahmens ermöglicht es, die Siebschalen sicher und platzsparend aufeinander zu stapeln. Durch die innenliegenden Fallgriffe an den Stirnseiten ist die Handhabung besonders einfach.



Siebschale mit Fallgriffen

- Mit Stapelrahmen
- Maschenweite: 4,64 × 4,64 mm

	Maße B × T × H mm	Art.-Nr.
SiSch 240/250/50 SR FG DM	250 × 240 × 50	7500053
SiSch 240/250/70 SR FG DM	250 × 240 × 70	7500046
SiSch 240/254/50 SR FG DM	254 × 240 × 50	7500001
SiSch 480/250/100 SR FG DM	480 × 250 × 100	7500049
SiSch 480/250/50 SR FG DM	480 × 250 × 50	7500059
SiSch 480/250/70 SR FG DM	480 × 250 × 70	7500048
SiSch 480/254/50 SR FG DM	480 × 254 × 50	7500004
SiSch 510/254/50 SR FG DM	510 × 254 × 50	7500065
SiSch 540/252/60 SR FG DM	540 × 252 × 60	7500070



Deckel für Siebschalen mit Fallgriffen

- Mit Drehverschluss
- Edelstahl poliert

	für Artikel	Maße B × T × H mm	Art.-Nr.
De 240/250/16	7500046, 7500053	250 × 240 × 16	7500912
De 480/250/16	7500048, 7500049, 7500059	480 × 250 × 16	7500911





Siebschale mit Klappgriffen

- Mit Stapelrahmen
- Maschenweite: 4,64 × 4,64 mm

	Maße B × T × H mm	Art.-Nr.
SiSch 240/250/50 SR KG DM	250 × 240 × 50	7500071
SiSch 480/250/50 SR KG DM	480 × 250 × 50	7500073
SiSch 480/254/50 SR KG DM	480 × 254 × 50	7500074



Verbundsieb

- Mit Stapelrahmen
- Mit Verschlussgriff
- Maschenweite: 4,64 × 4,64 mm

	Maße B × T × H mm	Art.-Nr.
SiSch/VER 265/250/100 SR VG DM	265 × 250 × 100	7501187
SiSch/VER 505/250/100 SR VG DM	505 × 250 × 100	7501188



Siebkorb mit Stapelrahmen

- Mit Stapelrahmen
- Maschenweite: 6,5 × 6,5 mm
- Maschenweite Seitenwände: 6,5 × 7,5 mm

	Maße B × T × H mm	Art.-Nr.
SiKo 250/170/70 SR oG SG	250 × 170 × 70	7501158
SiKo 340/250/70 SR oG SG	340 × 250 × 70	7501159
SiKo 450/340/70 SR oG SG	450 × 340 × 70	7501160



Siebschalen und Siebkörbe



Siebkörbe mit Lochblechwandung

Ausgestattet mit hochwertiger Lochblechwandung bieten Hupfer Siebkörbe besonderen Schutz vor Beschädigungen. Daher sind sie für sehr feine, spitz und konisch zulaufende Instrumente ebenso geeignet wie für sensible Weichverpackungen. Böden aus Schweißgitter sorgen für optimales Abtropfen und verhindern, dass sich bei Reinigung und Desinfektion keine Spülschatten bilden.



Siebkorb

- Maschenweite: 6 × 6 mm
- Stärke Lochblech: 0,8 mm
- Ohne Stapelrahmen



	Maße B × T × H mm	Art.-Nr.
SiKo 320/115/60 oR LB/SG	320 × 115 × 60	7500683

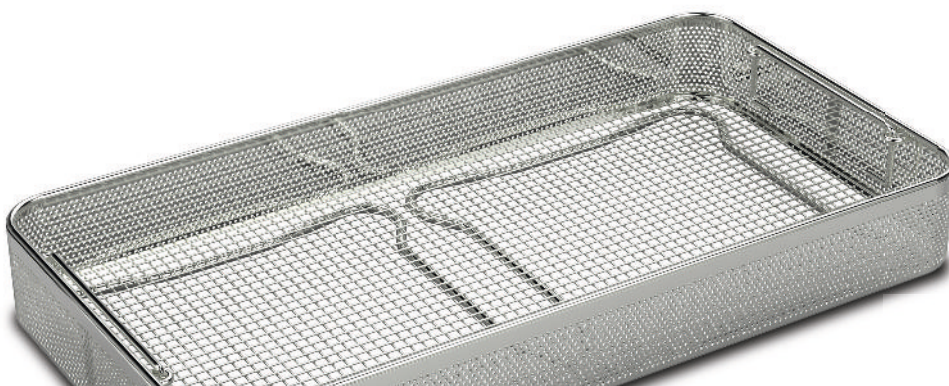

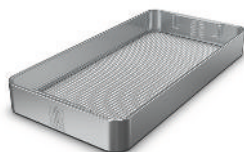

Siebkorb mit Fallgriffen

- Maschenweite: 6 × 6 mm
- Stärke Lochblech: 0,8 mm
- Ohne Stapelrahmen



	Maße B × T × H mm	Art.-Nr.
SiKo 120/250/60 oR FG LB/SG	250 × 120 × 60	7500809
SiKo 240/250/60 oR FG LB/SG	250 × 240 × 60	7500645
SiKo 320/230/60 oR FG LB/SG	320 × 230 × 60	7500730
SiKo 360/250/60 oR FG LB/SG	360 × 250 × 60	7515007
SiKo 480/250/100 oR FG LB/SG	480 × 250 × 100	7515006
SiKo 480/250/60 oR FG LB/SG	480 × 250 × 60	7500599
SiKo 480/300/60 oR FG LB/SG	480 × 300 × 60	7500729
SiKo 520/270/60 oR FG LB/SG	520 × 270 × 60	7501655
SiKo 550/250/60 oR FG LB/SG	550 × 250 × 60	7504799
SiKo 600/250/60 oR FG LB/SG	600 × 250 × 60	7501650



Siebkorb mit Stapelrahmen und Fallgriffen

- Mit Stapelrahmen
- Maschenweite: 6 × 6 mm
- Stärke Lochblech: 0,8mm



	Maße B × T × H mm	Art.-Nr.
SiKo 240/250/66 SR FG LB/SG	250 × 240 × 66	7501295
SiKo 480/250/66 SR FG LB/SG	480 × 250 × 66	7501296
SiKo 510/250/66 SR FG LB/SG	510 × 250 × 66	7501297



Deckel für Siebkörbe mit Fallgriffen

- Mit Drehverschluss
- Edelstahl poliert



	für Artikel	Maße B × T × H mm	Art.-Nr.
De 240/250/16	7500645, 7501295	250 × 240 × 16	7515645
De 480/250/16	7500599, 7515006	480 × 250 × 16	7515599

Zubehör für Siebschalen und Siebkörbe

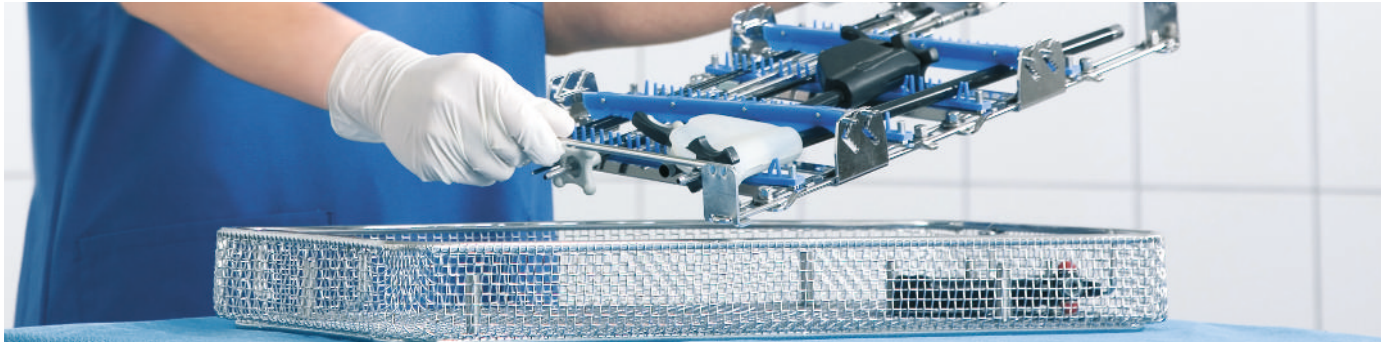

Instrumentenfixierung 1-2-3-Rack

Dieses Zubehörprogramm bietet absolut passgenaue Lösungen für den Schutz, die sichere Lagerung und die Bereitstellung sensibler Instrumente. Mit einem Handgriff lassen sie sich mit den 1-2-3-Racks fixieren oder freigeben.

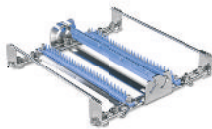

Instrumentenfixierung 1-2-3-Rack Modell 1

- Für Siebkorb mit Lochblechwandung
- Passend für Siebkörbe ab 240 × 250 mm
- Für allgemeine Instrumente
- Edelstahl poliert



	Maße B × T × H mm	Art.-Nr.
FIX/Instr R1 SiScha/240	231 × 225 × 40	7501397

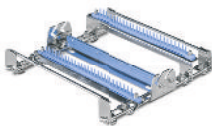

Instrumentenfixierung 1-2-3-Rack Modell 2

- Für Siebkorb mit Lochblechwandung
- Passend für Siebkörbe ab 240 × 250 mm
- Für Bajonett-Instrumente
- Edelstahl poliert



	Maße B × T × H mm	Art.-Nr.
FIX/Instr R2 SiScha/240	231 × 225 × 50	7501398



Instrumentenfixierung 1-2-3-Rack Modell 3



- Für Siebkorb mit Lochblechwandung
- Passend für Siebkörbe ab 480 × 250 mm
- Für allgemeine Instrumente
- Edelstahl poliert

	Maße B × T × H mm	Art.-Nr.
FIX/Instr R3 SiScha 480	467 × 225 × 40	7501399



Instrumentenfixierung 1-2-3-Rack Modell 4



- Für Siebkorb mit Lochblechwandung
- Passend für Siebkörbe ab 480 × 250 mm
- Für allgemeine Instrumente
- Edelstahl poliert

	Maße B × T × H mm	Art.-Nr.
FIX/Instr R4 SiScha 480	467 × 225 × 40	7501400

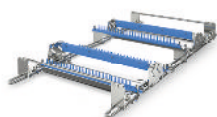

Instrumentenfixierung 1-2-3-Rack Modell 5



- Für Siebkorb mit Lochblechwandung
- Passend für Siebkörbe ab 480 × 250 mm
- Für allgemeine und Bajonett-Instrumente
- Edelstahl poliert

	Maße B × T × H mm	Art.-Nr.
FIX/Instr R5 SiScha 480	467 × 225 × 40	7501401



Instrumentenfixierung 1-2-3-Rack Modell 6



- Für Siebkorb mit Lochblechwandung
- Passend für Siebkörbe ab 480 × 250 mm
- Für Langschaft-Instrumente
- Edelstahl poliert

	Maße B × T × H mm	Art.-Nr.
FIX/Instr R6 SiScha 510	460 × 232 × 155	7501402

Zubehör für Siebschalen und Siebkörbe



Instrumentenfixierung 1-2-3-Rack Modell 7



- Für Siebkorb mit Lochblechwandung
- Passend für Siebkörbe ab 250 × 240 mm
- Für Schaft-Instrumente
- Edelstahl poliert

	Maße B × T × H mm	Art.-Nr.
FIX/Instr R7 SiScha 240	232 × 220 × 155	7501421



Klemmvorrichtung stufenlos verstellbar



- Stufenlos verstellbare Aufnahme
- Von 60 bis 220 × 220 × 39 mm
- Edelstahl

	Maße B × T × H mm	Art.-Nr.
KLVo verst	200 × 44 × 236	7501134



Zubehör für Siebschalen und Siebkörbe

Mit sinnvollem und praktischem Zubehör lassen sich Funktionalität und Handhabung von Sterilgutkörben je nach Einsatzbereich individuell erweitern. Vom Querteiler bis zur Aufsteckklammer bietet unser Zubehörprogramm für jeden Anspruch eine erstklassige Lösung.



Siebkorbteiler

- stabile Unterteilung
- lange Lebensdauer
- leichte Handhabung
- optimale Wasserzirkulation



	Maße B × T × H mm	Art.-Nr.
SKT 240/49/15 qu	240 × 52 × 16	7501686
SKT 470/49/15 lä	470 × 52 × 17	7501685

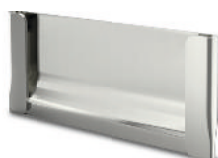

Schilderhalter für Siebschalen

- Passend für alle Siebschalen
- Anschraubbar
- Inkl. Befestigungsmaterial



	Maße B × T × H mm	Art.-Nr.
SH 53/25/13	53 × 13 × 25	7500064



Kabelhalter-Satz für Siebschalen

- Verpackungsinhalt: 4 Stück
- Edelstahl poliert



	Maße B × T × H mm	Art.-Nr.
KabHa 22/42/47	49 × 22 × 42	7501173

Zubehör für Siebschalen und Siebkörbe



Kennzeichnungsschild

■ Edelstahl

	Maße B × T × H mm	Art.-Nr.
KS 80/40/10	80 × 40 × 10	7504908

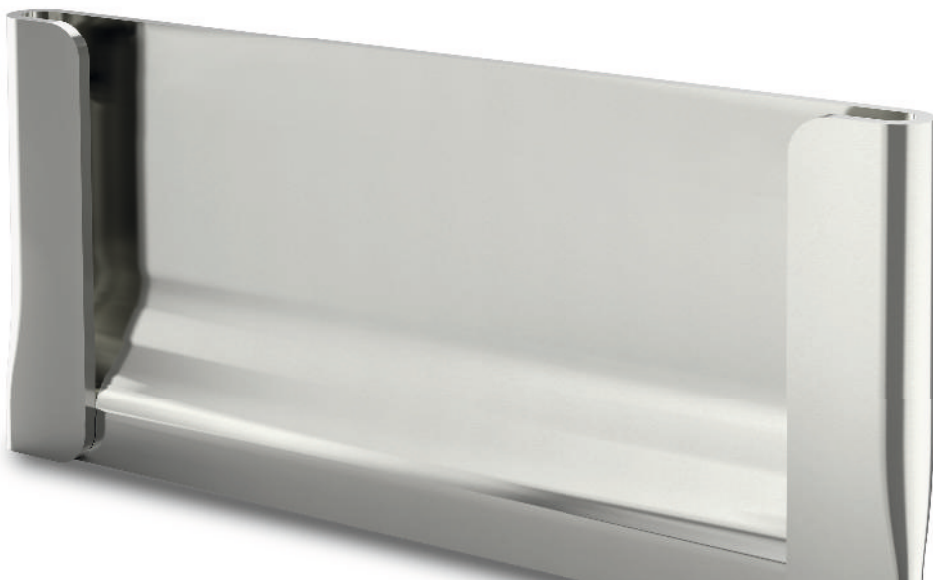

Kleinteile-Siebkörbe

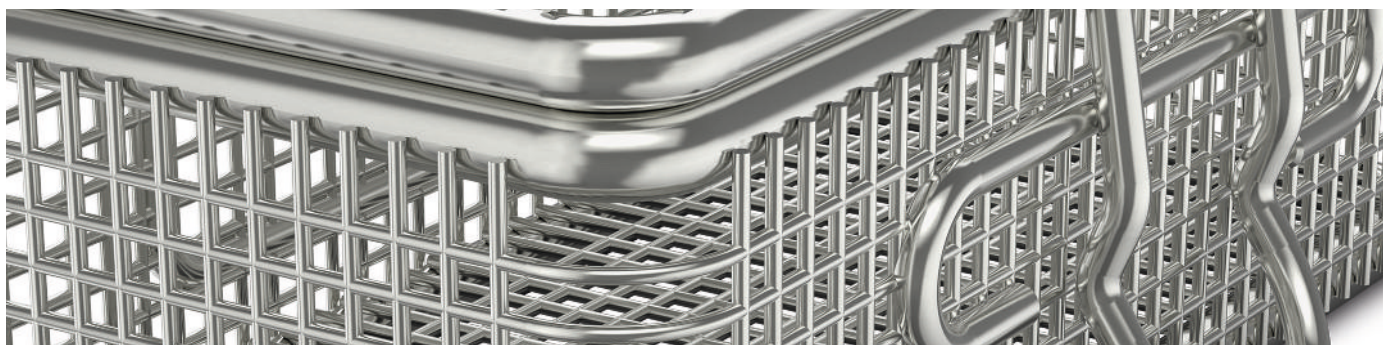

Siebkorb für Kleinteile

In diesen Drahtkörben sind Kleinteile sicher aufbewahrt und lassen sich trotzdem optimal reinigen. Die Deckel sind sicher mit dem Körben verbunden und lassen sich mit einem Handgriff öffnen und schließen.



Siebkorb für Kleinteile aus Edelstahl draht

- Mit Deckel
- Mit Bodenrahmen
- Maschenweite: 1,6 × 1,6 mm



	Maße B × T × H mm	Art.-Nr.
SiKo/KT 200/100/50 BR oG DM mD	200 × 100 × 50	7501204
SiKo/KT 210/150/40 BR oG DM mD	210 × 150 × 40	7501161
SiKo/KT 224/140/54 BR oG DM mD	224 × 140 × 54	7501133
SiKo/KT 274/174/36 BR oG DM mD	274 × 174 × 36	7501135
SiKo/KT 310/210/40 BR oG DM mD	310 × 210 × 40	7501162
SiKo/KT 80/40/32 BR oG DM mD	80 × 40 × 32	7501282
SiKo/KT 80/40/42 BR oG DM mD	80 × 40 × 42	7501220
SiKo/KT 80/80/42 BR oG DM mD	80 × 80 × 42	7501132



Siebkorb für Kleinteile mit Lochblechwan- dung

- Abnehmbarer Deckel
- Mit Bodenrahmen
- Wandung aus fein perforiertem Lochblech, Boden und Deckel aus Schweißgitter
- Maschenweite: 6 × 6 mm



	Maße B × T × H mm	Art.-Nr.
SiKo/KT 240/250/40 BR oG LB DM mD	250 × 240 × 40	7501150
SiKo/KT 480/250/40 BR oG LB DM mD	480 × 250 × 40	7501151
SiKo/KT 480/250/60 BR oG LB DM mD	480 × 250 × 60	7501153

Spezialkörbe

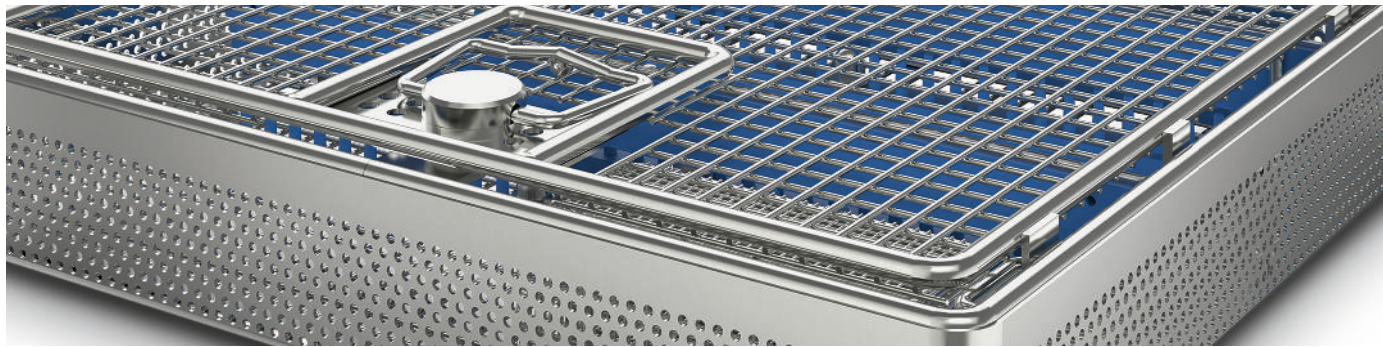

Spezialkorb mit Instrumentenfixierung

Für hochspezielle Instrumente und Anwendungen entwickelt Hupfer auf die jeweilige OP-Situation perfekt abgestimmte Sieb- und Spezialkörbe. Instrumentenkörbe werden mit maßgefertigten Halterungen und Deckeln versehen, sodass sensible Instrumente jederzeit optimal fixiert und geschützt sind. So bieten sie beste Voraussetzungen für sichere Aufbewahrung, Transport und hygienische Handhabung.



Siebkorb für HNO-Instrumente mit Kleinteile-Siebkorb

- Mit Instrumentenaufnahme
- Abnehmbarer Deckel
- Inkl. Kleinteile-Siebkorb
- Mit Lochblechwandung



	Maße B x T x H mm	Art.-Nr.
SiKo/KT 240/250/40 oR oG LB SG IA mD mKS	250 x 240 x 40	7501349
SiKo/KT 480/250/40 oR oG LB SG IA mD mKS	480 x 250 x 40	7501350



Siebkorb für HNO-Instrumente

- sichere Aufnahme der Kleinteile
- dauerhafter Verbleib der Kleinteile im Siebkorb
- höchste Hygiene



	Maße B x T x H mm	Art.-Nr.
SiKo/KT 240/250/40 oR oG LB/SG IA mD	250 x 240 x 40	7501717
SiKo/KT 480/250/40 oR oG LB/SG IA mD	480 x 250 x 40	7501723



Endoskop-Siebkorb

- Für starre Endoskope
- Abnehmbarer Deckel
- Gegen Selbstöffnung gesichert
- Sicherer Drehverschluss
- Mit Silikonlagerungselementen



	Maße B × T × H mm	Art.-Nr.
SiKo/Endo 290/80/52 oR oG DS mD 1-fach	290 × 80 × 52	7500479
SiKo/Endo 460/80/52 oR oG DS mD 1-fach	460 × 80 × 52	7500475
SiKo/Endo 670/80/52 oR oG DS mD 1-fach	670 × 80 × 52	7500508

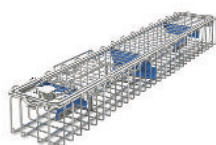

Endoskop-Siebkorb mit Doppelaufnahme

- Abnehmbarer Deckel
- Sicherer Drehverschluss
- Mit geschlossenen Drahtschlaufen
- Mit Silikonlagerungselementen



	Maße B × T × H mm	Art.-Nr.
SiKo/Endo 290/80/52 oR oG DS mD 2-fach	290 × 80 × 52	7500831
SiKo/Endo 460/80/52 oR oG DS mD 2-fach	460 × 80 × 52	7500830



Endoskop-Siebkorb mit Lichtleiteraufnahme

- Inkl. Kleinteile-Siebkorb 80 × 40 × 32 mm
- Max. Länge Lichtkabel: 4500 mm
- Abnehmbarer Deckel
- Sicherer Drehverschluss
- Mit Silikonlagerungselementen



	Maße B × T × H mm	Art.-Nr.
SiKo/Endo 640/150/77 oR oG DS mD	640 × 150 × 77	7500849

Spezialkörbe



Endoskop-Siebkorb mit Aufnahme für Zubehör und Anschlüsse



- Mit Aufnahmedraht für Zubehör und Anschlüsse
- Abnehmbarer Deckel
- Sicherer Drehverschluss
- Mit Silikonlagerungselementen

	Maße B x T x H mm	Art.-Nr.
SiKo/Endo 290/80/52 oR oG DS mD L-Dr	290 x 80 x 52	7501334
SiKo/Endo 460/80/52 oR oG DS mD L-Dr	460 x 80 x 52	7501336

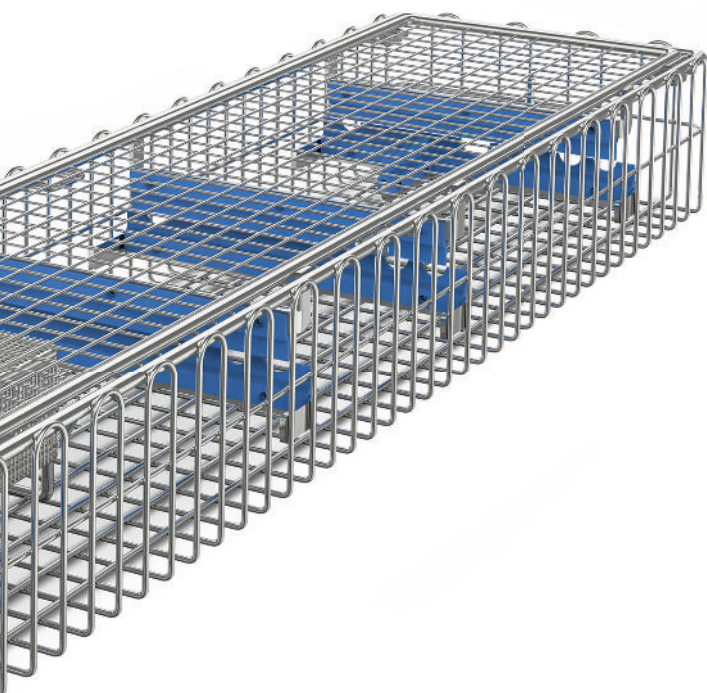

Spezialkörbe für den Packbereich

Vor allem im Packbereich einer Zentralsterilisation sollte immer nach Gesichtspunkten von Ordnungs- und Ablaufprinzipien gearbeitet werden. Auch hier erledigen die robusten, hygienischen Hupfer Drahtkörbe ihre Aufgaben zuverlässig und schützen ihren Inhalt perfekt.



Drahtkorb

- Maschenweite: 8 × 8 mm
- Mit Bodenrahmen



	Maße B × T × H mm	Art.-Nr.
DraKo 100/100/100	100 × 100 × 100	7500900
DraKo 120/120/120	120 × 120 × 120	7500901
DraKo 140/140/140	140 × 140 × 140	7500902
DraKo 160/160/160	160 × 160 × 160	7500903
DraKo 180/180/180	180 × 180 × 180	7500904
DraKo 200/200/200	200 × 200 × 200	7500905
DraKo 300/200/200	300 × 200 × 200	7500906
DraKo 400/200/200	400 × 200 × 200	7500907



Schmutzsieb

- Maschenweite: 10 × 10 mm
- Drahtstärke Schweißgitter: 1,2 mm
- Zur Aufnahme von kontaminierten Instrumenten
- Edelstahl poliert



	Maße B × T × H mm	Art.-Nr.
SchmSi 245/175/100	244 × 177 × 100	7500075



Transportkorb

- 400 × 300 × 200 mm
- Maschenweite: 8 × 8 mm
- Edelstahl epoliert



	Maße B × T × H mm	Art.-Nr.
TraKo 400/300/200	400 × 300 × 200	7500908

Behälter



Kunststoffbehälter

Überall dort, wo im Klinik- oder Krankenhausbetrieb nasse oder tropfende Materialien aufgenommen werden müssen, bietet Hupfer die passenden Behälter aus robustem Kunststoff oder aus Edelstahl für besonders harte Einsätze. Mit Deckeln versehen, sorgen sie für problemlosen Transport und hohe Hygienesicherheit.



Entsorgungsbehälter

- Mit Deckel
- Temperaturbeständig von -20 bis 80 °C
- Polypropylen
- Nicht sterilisierbar

	Maße B × T × H mm	Art.-Nr.
BEH/Ents PP 600/300/200	590 × 290 × 192	7500882



Spezialbehälter

- Resistent gegen Desinfektionslösungen, Öle, Fette
- Kurzfristig bis 135 °C belastbar
- Nicht sterilisierbar
- Polypropylen

	Maße B × T × H mm	Art.-Nr.
BEH/Spez 530/325/100	530 × 325 × 100	7500083
BEH/Spez 530/325/150	530 × 325 × 150	7500247
BEH/Spez 530/325/200	530 × 325 × 200	7500084



Klarsichtdeckel für Spezialbehälter

- Kurzfristig bis 135 °C belastbar
- Resistent: Desinfektionslösungen, Öle, Fette
- Polymer
- Nicht sterilisierbar

	Maße B × T × H mm	Art.-Nr.
KlDeck 530/325	530 × 325	7500085



Behälter



Edelstahlbehälter

Es gibt kaum eine Nutzung, kein Füllmaterial, mit dem unsere GN-Behälter überfordert wären. Für den harten Einsatz ohne Kompromisse. Robust, aus Edelstahl gefertigt, machen diese Behälter da weiter, wo andere Werkstoffe schon längst passen müssen.



Universal-Edelstahlbehälter

- Außenmaße: 530 × 325 mm
- Materialstärke: 0,8 mm
- Edelstahl



	Maße B × T × H mm	Art.-Nr.
BGN 1/1-100	530 × 325 × 100	0130632H
BGN 1/1-150	530 × 325 × 150	0130642H
BGN 1/1-20	530 × 325 × 20	0130602H
BGN 1/1-200	530 × 325 × 200	0130652H
BGN 1/1-40	530 × 325 × 40	0130612H
BGN 1/1-55	530 × 325 × 55	0132792H
BGN 1/1-65	530 × 325 × 65	0130622H



Deckel für Universal-Edelstahlbehälter

- Edelstahl



	Maße B × T × H mm	Art.-Nr.
BGD 1/1	530 × 325	0131642H



Transportlösungen

TRANSPORT-
LÖSUNGEN

02



Sichere und effiziente Sterilgutkreisläufe sind entscheidend für die erfolgreiche Arbeit in Kliniken, Krankenhäusern und Sterilisationsbetrieben. Hupfer bietet integrierte Transportlösungen, die auf die vielfältigen, spezifischen Anforderungen abgestimmt sind und mit einfacher Handhabung sowie optimaler Anwenderfreundlichkeit überzeugen.



Känguruh-System



Integriertes System für Lagerung, Transport und Bereitstellung von Sterilgut

Das **Einschubgestell** wird je nach Ausgangspunkt mit kontaminierten oder sterilen Instrumenten besetzt. Es bietet Platz für Körbe und Container im StE- oder ISO-Format und bewahrt die Instrumente von der Reinigung über die Sterilisation bis hin zu Lagerung und Verteilung. Ergänzend kann ein passendes **Untergestell** zur Lagerung von Einschubgestellen eingesetzt werden, das sich unter anderem ideal in das Hupfer Norm 5 Regalsystem integrieren lässt.

Vom **Übernahmewagen** wird das besetzte Einschubgestell in den Sterilisator geschoben. Nach der Sterilisation kann das Einschubgestell mit den Instrumenten direkt in den **Transportwagen** bewegt und danach sicher zum Lagerort oder zur weiteren Verwendung in den OP-Saal gefahren werden. Ganz ohne zeitraubendes Umpacken und Handkontakt.



Übergabe mittels Durchreicheschrank



Andocken an einen Übergabeschweller

Vorteile im Überblick:

- Integriertes System für Lagerung, Transport und Bereitstellung von Sterilgut
- Kein zeitraubendes Umpacken nach Reinigung, Desinfektion und Funktionsprüfung
- Höchste Edelstahlqualität für härtesten Einsatz und maximale Hygiene
- Ausgezeichnete Ergonomie und flexible Handhabung
- Alle Prozessschritte ohne Handkontakt am Korb oder Container
- Optimierung von Arbeitseffizienz und Hygienesicherheit
- Übernahmewagen, Transportwagen, Untergestell und Einschubgestell in vielen Varianten und Spezialausführungen
- Auch an fahrerlose Transportsysteme (FTS) anpassbar

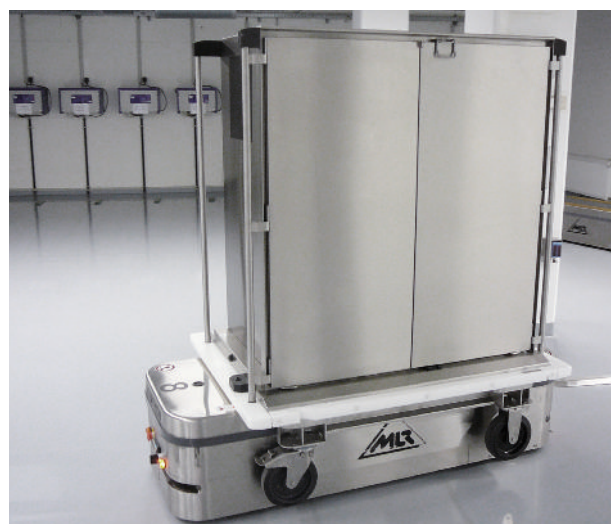

Fahrerloses Transportsystem mit Känguruh-System Transportwagen



Außer-Haus-Transport mittels Lkw

Känguruh-System

TRANSPORT-
LÖSUNGEN

02



Planung und Konfiguration nach Maß

Das Känguruh-System wird von der Planung bis zur Konfiguration den jeweiligen Logistikanforderungen und der vorhandenen technischen Einrichtung angepasst. So stehen zum Beispiel die Übernahmewagen neben der Standardversion auch in vollverschweißten Ausführungen für höchste Hygienesicherheit zur Verfügung. Darüber hinaus kann das gesamte System auch in spezielle In-House-Transportformen bis hin zum fahrerlosen Transportsystem (FTS) integriert werden.



Intelligente Logistik bis ins Detail

Im Hupfer Känguruh-System stecken viele Jahre Erfahrung aus der Sterilgutlogistik sowie neuestes Konstruktions- und Fertigungs-Knowhow. Die einzigartige Funktionalität sowie die hohe Qualität in Material und Verarbeitung zeigen sich nicht nur im Gesamtkonzept, sondern auch in vielen praktischen, für effizientes und ergonomisches Arbeiten ausgelegten Details.



Längs- und/oder Querandockung optional möglich.



L- oder U-Schienen erlauben die optimale Abstimmung auf StE-Körbe und -Container sowie ISO-Körbe.



Mit der optionalen 3- oder 4-seitigen Galerie wird auch das Wagendach zur Aufbewahrungs- und Transportfläche.

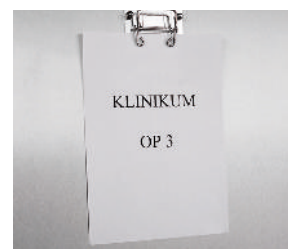

Mit der optionalen Papierklemme lassen sich Transportwagen ganz einfach kennzeichnen. Auf Wunsch sind Schilderhalter in unterschiedlichen Formaten lieferbar.



Den Transportwagen gibt es auch als Allzwecktransportwagen (ATW) zum Transport unterschiedlichster Güter.



Der optionale Zentralfeststeller ermöglicht die Fixierung mit nur einem Tritt.



Drahtroste und Einlegelochbleche zum Auflegen auf L-Schienen ermöglichen die Lagerung unterschiedlichster Güter und Behälter. Einschubrahmensets als Sonderausstattung erleichtern die Arbeit zusätzlich.



Für den Transport per LKW sind die Wagen auf Wunsch mit speziellem Rammschutz lieferbar.



Die optionale Transportlatch mit Verplömbungsmöglichkeit bringt höchste Sicherheit für das Sterilgut.

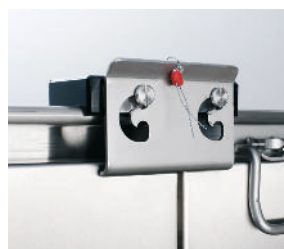

Für maximale Übersicht sorgen die optionalen Schilderhalter.

Känguruh-System

Känguruh-System



Transportwagen

- Modulbauweise
- Verschiedene Rollenversionen und -ausstattungen
- Zugbetrieb mit Kupplung/Deichsel (auch reibungsgedämpft)
- Edelstahl



	StE	ISO	Maße B × T × H mm	Art.-Nr.
KÄ-TW/M 6StE 965/751/1468 SH260	6		965 × 751 × 1468	7504659
KÄ-TW/M 9StE 1285/751/1471 SH 260	9	6	1472 × 751 × 1294	7504660



Transportwagen vollverschweißt

- Waschanlagentaugliche, vollverschweißte Bauweise
- Verschiedene Rollenversionen und -ausstattungen
- Zugbetrieb mit Kupplung/Deichsel (auch reibungsgedämpft)
- Edelstahl



	Bauweise Innenraum	StE	ISO	Maße B × T × H mm	Art.-Nr.
KÄ-TW/VV 3StE 724/754/1444 SH260	fugenlos verschweißt	3	3	754 × 724 × 1444	7505986
KÄ-TW/VV 6StE 965/754/1444 SH260	fugenlos verschweißt	6		1444 × 980 × 765	7504617
KÄ-TW/VV 9StE 1249/754/1434 SH260	fugenlos verschweißt	9	6	1439 × 1284 × 754	7504624



Einschubgestell mit L-Schienen

- mit L-Profil-Einschubschienen
- Zur Aufnahme von StE-Körben oder Containern
- Edelstahl



	StE	Maße B × T × H mm	Art.-Nr.
KÄ-EG 3StE 355/615/1041 L-Sch	3	615 × 355 × 1041	7504595
KÄ-EG 6StE 685/615/1041 L-Sch	6	685 × 615 × 1041	7504622
KÄ-EG 9StE 1015/615/1041 L-Sch	9	1015 × 615 × 1041	7504626



Einschubgestell mit U-Schienen

- mit U-Profil-Einschubschienen
- Zur Aufnahme von ISO-Körben oder Containern
- Edelstahl

	ISO	Maße B × T × H mm	Art.-Nr.
KÄ-EG ISO 455/615/1041 8U-Sch	3	615 × 455 × 1041	7504649
KÄ-EG ISO 885/615/1041 16U-Sch	6	885 × 615 × 1041	7504650



Einschubgestell mit Drahtrostauflagen

- mit Drahtrost-Auflagen
- Zur Aufnahme von StE-Körben oder Containern
- Edelstahl

	StE	Maße B × T × H mm	Art.-Nr.
KÄ-EG 6StE 685/615/1041 3 DR	6	685 × 615 × 1041	7504620
KÄ-EG 9StE 1015/615/1041 3 DR	9	1015 × 615 × 1041	7504625



Übernahmewagen

- Sichere Verriegelung am Transportwagen
- Sichere Verriegelung des Einschubgestells
- Optionale sterilisations- und waschanlagentaugliche Ausführung

	StE	ISO	Maße B × T × H mm	Art.-Nr.
KÄ-ÜW 1ISO 717/560/909 SH260		3	909 × 560 × 770	7504651
KÄ-ÜW 3StE 717/425/909 SH260	3		909 × 425 × 770	7504618
KÄ-ÜW 9StE/2ISO 1137/677/909 SH260	9	2	1137 × 677 × 909	7504627
KÄ-ÜW 6StE 854/677/909 SH260	6		854 × 677 × 909	7504621

Känguruh-System



Untergestell

- Edelstahl
- Zum Abstellen und Lagern des Einschubgestells
- Sockelverblendung auf Wunsch



	StE	ISO	Maße B x T x H mm	Art.-Nr.
KÄ-UG 6StE 850/700/307 SH260	6		850 x 700 x 307	7504619
KÄ-UG 9StE 1130/700/307 SH260	9	2	1130 x 700 x 307	7504628



Übergabeschweller

- Edelstahl



	Art.-Nr.
KÄ-ÜGS	7504716



Container- und Sterilguttransportwagen



Transportwagen sind fester Bestandteil der Ver- und Entsorgung von Sterilgut. Sie gewährleisten sowohl den hygienisch sicheren Transport durch unreine Bereiche als auch gefahrlose Entsorgungstransporte von benutzten Sterilgütern. Zudem können sie flexibel zur Aufbewahrung von Lagergut genutzt werden.

Die geschlossenen Wagentypen stehen in jeweils zwei Varianten zur Auswahl: als kostenoptimierte Modulbauweise und als Version mit vollverschweißtem Korpus für höchste Hygienesicherheit.



State of the Art: vollverschweißter Edelstahlkorpus

Der stabile, selbsttragende und hygienisch vollverschweißte Edelstahlkorpus hat keine Hinterschneidungen und bietet damit optimale Voraussetzungen für höchste Hygiene und Reinigungsfreundlichkeit. Aufgrund der Bauweise sind Transportwagen mit vollverschweißtem Korpus waschanlagen-tauglich.



Kostenoptimiert: Modulbauweise in Edelstahl

Die Modulbauweise aus hochwertigem Edelstahl ist die ideale Kombination aus praxisbewährter Belastbarkeit und kostenoptimierter Konstruktion. Das macht sie zu einem ebenso zuverlässigen wie vielseitigen Begleiter.

Container- und Sterilguttransportwagen

Geschlossene Transportwagen

Überall dort, wo Container, Körbe oder Sterilgut geschützt transportiert oder aufbewahrt werden sollen, sind geschlossene Transportwagen die ideale Lösung. Ihre stabile Konstruktion, die praktische Ausstattung und leichtes Manövrieren machen sie zu zuverlässigen Begleitern im täglichen Einsatz.



Containertransportwagen

- Mit L- Einschubschienen für StE
- Mit U-Profilschienen für ISO
- Senkrechte Schiebegriffe
- Flügeltüren mit 270°-Öffnungswinkel
- Umlaufende Türdichtung



	Bauweise Innenraum	StE	ISO	Maße B x T x H mm	Art.-Nr.
CTW/M 3StE 785/751/1471	Modulbauweise	3		785 x 751 x 1471	7505989
CTW/M 3ISO 785/751/1471	Modulbauweise		3	785 x 751 x 1471	7505987
CTW/M 6ISO 1285/751/1471	Modulbauweise		6	1285 x 751 x 1471	7505988
CTW/M 6StE 965/751/1474	Modulbauweise	6		965 x 751 x 1474	7504643
CTW/M 9StE 1285/751/1471	Modulbauweise	9		1285 x 751 x 1471	7504644



Containertransportwagen vollverschweißt

- Mit L- Einschubschienen für StE
- Senkrechte Schiebegriffe
- Flügeltüren mit 270°-Öffnungswinkel
- Umlaufende Türdichtung



	Bauweise Innenraum	StE	Maße B x T x H mm	Art.-Nr.
CTW/VV 3StE 724/754/1445	fugenlos verschweißt	3	754 x 724 x 1445	7505985
CTW/VV 6StE 965/754/1445	fugenlos verschweißt	6	1445 x 1000 x 754	7504641
CTW/VV 9StE 1249/754/1440	fugenlos verschweißt	9	1249 x 754 x 1440	7504642



Sterilguttransportwagen mit Drahtrostauflage

- Senkrechte Schiebegriffe
- Flügeltüren mit 270°-Öffnungswinkel
- Umlaufende Türdichtung



	Bauweise Innenraum	StE	Maße B x T x H mm	Art.-Nr.
STW/M 6StE 985/751/1471	Modulbauweise	6	985 x 751 x 1472	7504647
STW/M 9StE 1285/751/1471	Modulbauweise	9	1285 x 751 x 1472	7504648



Sterilguttransportwagen mit geschlossener Auflage

- Senkrechte Schiebegriffe
- Flügeltüren mit 270°-Öffnungswinkel
- Umlaufende Türdichtung

	Bauweise Innenraum	StE	Maße B × T × H mm	Art.-Nr.
STW/VV 3StE 724/754/1445	fugenlos verschweißt	3	754 × 724 × 1445	7505984
STW/VV 6StE 965/754/1464	fugenlos verschweißt	6	1464 × 980 × 790	7504645
STW/VV 9StE 1249/754/1464	fugenlos verschweißt	9	1464 × 1249 × 790	7504646



Case Cart für Sterilgut

- Senkrechte Schiebegriffe
- 270°-Flügeltüren
- Edelstahl
- Umlaufende Türdichtung
- Nutzbares Innenmaß B × T × H mm: 1045 × 650 × 635 mm



	Bauweise Innenraum	Maße B × T × H mm	Art.-Nr.
STW/M US-2S 1341/769/1000	Modulbauweise	1341 × 769 × 1000	7505991
STW/M US-1T 785/751/1471	Modulbauweise	785 × 751 × 1471	7505992
STW/M US-1S 841/769/1000	Modulbauweise	841 × 769 × 1000	7505990

Container- und Sterilguttransportwagen



Offene Transportwagen

Die vielseitige Lösung für Zwischenlagerung oder Transport ist für unterschiedlichste Einsatz- und Arbeitsbereiche geeignet. Unsere offenen Transportwagen sind in unterschiedlichen Ausführungen erhältlich und halten Container, Körbe oder Arbeitsmaterial jederzeit gut sichtbar zugriffsbereit. Dank der hochwertigen Edelstahl-Konstruktion sind sie extrem belastbar und langlebig.



Offener Containertransportwagen

- Mit L-Einschubschienen
- Mit oberer, festaufgeschweißter Abdeckung
- Antistatische Rollen
- Edelstahl



	StE	SPRI	ISO	Maße B × T × H mm	Art.-Nr.
CTW/O 3StE 425/670/1145	3			670 × 425 × 1145	7505523
CTW/O 3ISO 595/395/215			3	1142 × 576 × 670	7504971
CTW/O 6 686/634/950	6			686 × 634 × 950	7504177
CTW/O 4StE 791/635/1029	4			791 × 635 × 1029	7505694
CTW/O 6StE 755/670/1368	6			755 × 670 × 1368	7504225
CTW/O 6ISO 955/670/1144			6	1142 × 1004 × 670	7504970
CTW/O 9StE 1085/670/1368	9			1369 × 670 × 1168	7504211
CTW/O 10SPRI 1036/750/1400 SF		10		1036 × 750 × 1400	7505575



Offener Sterilguttransportwagen

- 2 fixe und 2 variable Ablageborde
- Antistatische Rollen
- Edelstahl



	StE	Maße B × T × H mm	Art.-Nr.
STW/O 6StE 755/670/1370	6	755 × 670 × 1370	7504228
STW/O 9StE 1070/670/1370	9	1070 × 670 × 1370	7504212



Regalwagen für ISO

- für 12 ISO-Körbe
- zum Ineinanderschieben
- Höhenraster: 110 mm



	Maße B × T × H mm	Art.-Nr.
RWG/E 1/12 ISO 110-L-U 001	1683 × 525 × 792	7506153



Container- und Sterilguttransportwagen

Zubehör Container- und Sterilguttransportwagen



Galerie

- Edelstahl



	Art.-Nr.
GA/3-s TW9	7504232
GA/4-s TW9	7504233



Papierklemme für geschlossene Transportwagen

- Zur werkseitigen Montage
- Bolzenbefestigung
- Edelstahl



	Maße B × T × H mm	Art.-Nr.
PapKl 90/18/70	90 × 18 × 70	7500895



Klemmbrett

- robust
- sicherer Halt der Unterlagen
- müheloses Schreiben
- bequemes Blättern
- leichtes Einhängen



	Maße B × T × H mm	Art.-Nr.
KB 350/220/33 A4 mPK	350 × 220 × 33	7505695



Anhängeleiste mit 2 Haken

- Nutzlänge Haken: 150mm
- Edelstahl poliert
- werkzeugloses Anhängen und Entfernen
- übersichtliches Aufbewahren des Sterilguts
- maximale Hygiene



	Maße B × T × H mm	Art.-Nr.
ANH-LEI 594/40/80	594 × 40 × 80	7504357



Transportsicherung

- Für CTW/O
- Schwenkbar
- 51 × 91 × 1050 mm



	Maße B × T × H mm	Art.-Nr.
TS CTW/O	91 × 51 × 1050	7500762



Schiebegriff

- Für CTW/O und STW/O
- Montagehöhe 900 mm OKF



	Maße B × T × H mm	Art.-Nr.
SG/CTW/O - STW/O	600 × 88 × 85	7500362

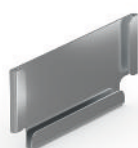

Schilderhalter

- optimierte Logistik
- zuverlässige Befestigung
- maximale Hygiene



	Maße B × T × H mm	Art.-Nr.
SH 117/50/5	117 × 50 × 5	7504379
SH 320/254/5	320 × 254 × 5	7504381

Container- und Sterilguttransportwagen



Schilderhalter DIN A5

- für CTW und STW
- optimierte Logistik
- zuverlässige Befestigung
- maximale Hygiene



	Maße B × T × H mm	Art.-Nr.
SH 241/153/12 DIN A5	241 × 153 × 12	7504380



Drahtrostauflage

- für STW-6
- hochwertiger elektropolierter Edelstahl
- durchlüftete Ablagefläche
- mühelos einzuhängen
- optimale Hygiene



	Maße B × T × H mm	Art.-Nr.
A-DR 980/540/43	980 × 540 × 43	7505111



Geschlossene Auflagen

- für STW/O und STW/VV
- einfache Reinigung
- perfekte Hygiene
- hohe Belastbarkeit
- einfache Handhabung



	Maße B × T × H mm	Art.-Nr.
A-GS 685/550/40	685 × 550 × 40	7501758
A-GS 980/550/40	980 × 550 × 40	7501759

Allzwecktransportwagen

Überall dort, wo Container, Körbe oder Sterilgut geschützt transportiert oder aufbewahrt werden sollen, sind geschlossene Transportwagen die ideale Lösung. Ihre stabile Konstruktion, die praktische Ausstattung und leichtes Manövrieren machen sie zu zuverlässigen Begleitern im täglichen Einsatz.



Allzwecktransportwagen

- Senkrechte Schiebegriffe
- Umlaufende Türdichtung
- Edelstahl
- 270°-Flügeltüren



	StE	Maße B × T × H mm	Art.-Nr.
STW/M 6StE 965/751/1469 DR	6	965 × 751 × 1469	7504844
STW/M 9StE 1249/751/1469 DR	9	1249 × 751 × 1469	7504845



Allzwecktransportwagen vollverschweißt

- Mit abklappbarer Rostauflage
- Edelstahl



	Maße B × T × H mm	Art.-Nr.
ATW/VV 6StE 965/754/1487	965 × 754 × 1487	7504807
ATW/VV 9StE 1249/754/1464	1249 × 754 × 1464	7504806

Hakensystem



Hakensystem

Hupfer Hakenwagen stellen viel Material schnell und übersichtlich zur Verfügung: perfekt für Transport, Zwischenlagerung und Nutzung. Die gesamte Rohrkonstruktion ist aus Edelstahl gefertigt und kann mit einer Vielzahl von Ausstattungsoptionen und Anhängerteilen den jeweiligen Anforderungen angepasst werden.



Hakensystem

Hakensystem

Hupfer Hakenwagen stellen viel Material schnell und übersichtlich zur Verfügung: perfekt für Transport, Zwischenlagerung und Nutzung. Die gesamte Rohrkonstruktion ist aus Edelstahl gefertigt und kann mit einer Vielzahl von Ausstattungsoptionen und Anhängerteilen den jeweiligen Anforderungen angepasst werden.



Hakenwagen für den Invasiv OP

- Set bestehend aus Hakenwagen dreiseitig und 6 Sterilgutkörben, 6 Kunststoffcontainer, 1 Anhängeleiste mit 6 Haken, 1 Ablagebord und 1 Drahhalterung für Einweghandschuhe
- geeignet für den Invasiv OP
- Tragkraft pro Haken: 30 kg



	Anzahl Hakenpaare	Traglast je Haken in kg	Art.-Nr.
HAW 1000/605/1907 InvOP	15	30	7506473



Hakenwagen für die Urologie

- Set bestehend aus Hakenwagen zweiseitig und 9 Sterilgutkörbe, 1 Sterilgutablage, 1 Drahtcontainer, 2 Kathetherkörbe, 3 Kunststoffcontainer, 1 Drahhalterung für Einweghandschuhe und Zubehör für die Befestigung
- geeignet für die Urologie
- Tragkraft pro Haken: 30 kg



	Anzahl Hakenpaare	Maße B × T × H mm	Art.-Nr.
HAW 650/1005/1657 Uro	15	1005 × 650 × 1657	7506474



Hakenwagen für die Anästhesie

- Set bestehend aus Hakenwagen zweiseitig und 8 Sterilgutkörbe, 4 Kunststoffcontainer, 1 Kathetherkorb und Zubehör für die Befestigung
- geeignet für die Anästhesie
- Tragkraft pro Haken: 30 kg



	Anzahl Hakenpaare	Maße B × T × H mm	Art.-Nr.
HAW 605/675/1620 Anä	8	675 × 605 × 1620	7506475



Hakenwagen für die Viszeralchirurgie

- Set bestehend aus Hakenwagen zweiseitig und 5 Sterilgutkörben, 1 Schrägstellungselement für Sterilgutkorb, 1 Nahtmaterialablage und 1 Ablageboard
- geeignet für die Viszeralchirurgie
- Tragkraft pro Haken: 30 kg



	Anzahl Hakenpaare	Maße B × T × H mm	Art.-Nr.
HAW 605/675/1620 Vis	8	675 × 605 × 1620	7506476



Hakenwagen für die Orthopädie

- Set bestehend aus Hakenwagen zweiseitig und 5 Sterilgutkörben und 1 Einschubrahmenset für 4 StE
- geeignet für die Orthopädie
- Tragkraft pro Haken: 30 kg



	Anzahl Hakenpaare	Maße B × T × H mm	Art.-Nr.
HAW 650/1005/1657 Orth	8	1005 × 650 × 1657	7506477



Hakenwagen für StE-Behälter

- Set bestehend aus Hakenwagen einseitig und 4 Halterungen für StE-Sterilgut-Container
- Universell einsetzbar
- Tragkraft pro Haken: 30 kg



	Anzahl Hakenpaare	Traglast je Haken in kg	Maße B × T × H mm	Art.-Nr.
HAW 605/620/1620 StE	4	30	620 × 605 × 1620	7506478



Hakenwagen für 20 Paar Schuhe

- Set bestehend aus Hakenwagen einseitig und 4 Körben für OP-Schuhe
- Tragkraft pro Haken: 30 kg



	Anzahl Hakenpaare	Maße B × T × H mm	Art.-Nr.
HAW 605/620/1620 1/4HP 4Ko	4	620 × 605 × 1620	7506173

Hakensystem



Hakenwagen für 40 Paar Schuhe

- Set bestehend aus Hakenwagen zweiseitig und 8 Körben für OP-Schuhe
- Tragkraft pro Haken: 30 kg

	Anzahl Hakenpaare	Maße B × T × H mm	Art.-Nr.
HAW 605/675/1620 2/8HP 8Ko	8	675 × 605 × 1620	7506174



OP-Schuhregal

- Für 20 Paar Schuhe
- Effiziente und ergonomische Logistiklösung
- Hygienisch und hochwertig

	Maße B × T × H mm	Art.-Nr.
OP-SchReg 955/620/1733	955 × 620 × 1733	7523344



Hakenwagen für OP-Auftritte

- Stabile Edelstahlkonstruktion
- Drei Konsolen im unteren Bereich
- Antistatische Rollen
- Oberer Teil mit zwei Hakenpaaren auf beiden Seiten
- Ø Rollen 75 mm

	Anzahl Hakenpaare	Traglast je Haken in kg	Maße B × T × H mm	Art.-Nr.
HAW 720/675/1800 2/4HP + Aufl	4	30	720 × 675 × 1800	7505735



Nahtmaterialwagen

- Stabiler Aluminiumrahmen mit drei geschlossenen Edelstahlwänden
- Zwei Flügeltüren aus Plexiglas
- Rundum Stoßschutz auch bei vollständig geöffneten Türen
- Hakenleiste mit 40-mm-Höhenraster
- Ø Rollen 125 mm

	Anzahl Hakenpaare	Maße B × T × H mm	Art.-Nr.
NMW/G 837/576/1720	4	837 × 576 × 1720	7505730



Hakenwagen – einseitig

- Tragkraft pro Haken: 30 kg
- Abweiserrollen
- Ø Rollen 100 mm



	Anzahl Hakenpaare	Traglast je Haken in kg	Maße B × T × H mm	Art.-Nr.
HAW 605/465/1097 1/2HP	2	30	605 × 465 × 1097	7500472
HAW 605/465/1460 1/3HP	3	30	605 × 465 × 1460	7500032
HAW 605/620/1620 1/4HP	4	30	620 × 605 × 1620	7500092



Hakenwagen – zweiseitig

- Tragkraft pro Haken: 30 kg
- Abweiserrollen
- Ø Rollen 100 mm



	Anzahl Hakenpaare	Traglast je Haken in kg	Maße B × T × H mm	Art.-Nr.
HAW 605/675/1097 2/4HP	4	30	675 × 605 × 1097	7500465
HAW 605/675/1460 2/6HP	6	30	675 × 605 × 1460	7500033
HAW 605/675/1620 2/8HP	8	30	675 × 605 × 1620	7500093
HAW 605/675/1681 2/8HP 001	8	30	675 × 605 × 1681	7506129



Hakenwagen – dreiseitig

- Tragkraft pro Haken: 30 kg
- Abweiserrollen
- Ø Rollen mm 100



	Anzahl Hakenpaare	Traglast je Haken in kg	Maße B × T × H mm	Art.-Nr.
HAW 1000/605/1907 3/15HP	15	30	1000 × 605 × 1907	7500870

Hakensystem



Hakenwagen Medidul

- Tragkraft pro Haken: 30 kg
- Abweisrollen
- Ø Rollen mm 100



	Anzahl Hakenpaare	Traglast je Haken in kg	Maße B × T × H mm	Art.-Nr.
HAW 650/1005/1657 2/4HP Medidul	8	30	1005 × 650 × 1657	7500801



L-Profil-Einschubschiene für Hakenwagen Medidul

- Verpackungsinhalt: 1 Paar
- Auflagefläche 60 mm
- Edelstahl



	Ausführung Einschübe	Maße B × T × H mm	Art.-Nr.
RG-ESS/L MEDIDUL 594/84/39	L-Schienen	594 × 84 × 39	7504213



U-Profil-Einschubschiene für Hakenwagen Medidul

- Verpackungsinhalt: 1 Paar
- Auflagefläche 14 mm
- Edelstahl



	Ausführung Einschübe	Art.-Nr.
RG-ESS/U MEDIDUL 36/570/41	U-Schienen	7505009



Einschubrahmenset für Hakenwagen Medidul

- Circa 3/4-Auszug
- Edelstahl
- Für Container und Körbe nach DIN StE
- Für Container und Körbe nach ISO



	Maße B × T × H mm	Art.-Nr.
ERS StE 296/595/60	595 × 296 × 60	7504555
ERS ISO 448/595/66	595 × 448 × 66	7501216



Einlegeblech

- Gelocht
- Zum Auflegen auf L-Einschubschienen
- Edelstahl



	Maße B × T × H mm	Art.-Nr.
EiBl 300/600/15 gel	600 × 300 × 15	7504373



Wandhakenschienen

- Fest aufgeschweißte Haken
- 30 kg Tragkraft pro Haken
- Gewindebolzen für Potenzialausgleich
- Rohrenden mit Kunststoffkappen geschlossen



	Traglast je Haken in kg	Maße B × T × H mm	Art.-Nr.
WHS c 700-2/350	30	43 × 40 × 700	7500027
WHS c 900-4/215	30	43 × 40 × 900	7500189
WHS c 1050-3/350	30	43 × 40 × 1050	7500028
WHS c 900-2/410	30	43 × 40 × 900	7500186
WHS c 1300-3/410	30	43 × 40 × 1300	7500187
WHS c 1300-6/215	30	43 × 40 × 1300	7500190
WHS c 1400-4/350	30	43 × 40 × 1400	7500029
WHS c 1600-4/410	30	43 × 40 × 1600	7500188
WHS c 1600-7/215	30	43 × 40 × 1600	7500031
WHS c 1750-5/350	30	43 × 40 × 1750	7500030

Anhängeteile



Anhängeteile für Hakensystem

Dank der Vielzahl an Anhängeteilen lassen sich Hakenwagen unterschiedlichsten Arbeitsbereichen und Aufgaben anpassen. Jedes von ihnen überzeugt durch erstklassige Verarbeitung und Langlebigkeit, Funktionalität und Ergonomie für sichere, effiziente Arbeitsabläufe.



Korb für OP-Schuhe

- Max. 5 Paar Schuhe
- Edelstahl poliert

	Maße B × T × H mm	Art.-Nr.
SchuKo 585/300/320	585 × 300 × 320	7501457



Drahthalterung für Schuhe

- Max. 6 Paar Schuhe
- Geschlossene Drahtschlaufen
- Edelstahl poliert

	Maße B × T × H mm	Art.-Nr.
H-D 600/263/191	600 × 263 × 191	7500452





Schuhregal

- Max. 6 Paar Schuhe
- Edelstahl poliert



	Maße B × T × H mm	Art.-Nr.
SchReg 600/320/270	600 × 320 × 234	7500374



Halterung für Folienrollen

- Für Folienrollen unterschiedlicher Breiten
- Edelstahl poliert



	Maße B × T × H mm	Art.-Nr.
H-D 630/270/194	630 × 270 × 194	7500552



Halter für Papierbögen zur Sterilgutverpackung

- Edelstahl
- 3 Ebenen



	Maße B × T × H mm	Art.-Nr.
PapHa 1250/240/200	1250 × 240 × 200	7500663

Anhängeteile



Rollenhalter mit Schneidevorrichtung

- Halterung für Lagerung, bedarfsgerechten Zuschnitt und Bereitstellung von Sterilgutverpackungen in Form von Folienrollen
- Vollständiger Schnitt der Schlauchfolie, auch bei voller Beladung
- Für Rollen bis \varnothing 300 mm
- Edelstahl



	Max. Rollenbreite	Maße B x T x H mm	Art.-Nr.
RHT SB51	510 mm	623 x 373 x 294	7507012
RHT SB79	790 mm	903 x 373 x 294	7507010
RHT SB114	1140 mm	1253 x 373 x 294	7507011
RHT SB139	1390 mm	1510 x 373 x 294	7507009

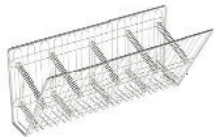

Drahalterung für Urinflaschen

- Max. 4 Urinflaschen
- Edelstahl poliert



	Maße B x T x H mm	Art.-Nr.
H-D 560/248/272	560 x 248 x 272	7500106

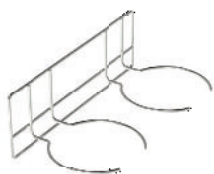

Drahalterung für Steckbecken

- Max. 2 Steckbecken
- \varnothing je Steckbeckenaufnahme 245 mm
- Edelstahl poliert



	Maße B x T x H mm	Art.-Nr.
H-D 560/280/180	560 x 281 x 180	7500104



Drahthalterung für Einweghandschuhe

- Max. 6 Einweghandschuhe-Kartons
- Nutzmaß: 180 × 54 mm (pro Fach)
- Edelstahl poliert

	Maße B × T × H mm	Art.-Nr.
H-D 555/139/215	555 × 139 × 215	7500384



Handschuhspender

- 3 Fächer für unterschiedliche Handschuhe
- Edelstahl

	Maße B × T × H mm	Art.-Nr.
HaSp 580/327/271	580 × 327 × 271	7500080



Anhängeleiste mit Haken

- Nutzlänge Haken: 150 mm
- Edelstahl poliert
- werkzeugloses Anhängen und Entfernen
- übersichtliches Aufbewahren des Sterilguts
- maximale Hygiene

	Anzahl Hakenpaare	Maße B × T × H mm	Art.-Nr.
ANH-LEI 636/186/71	3	636 × 186 × 71	7500871
ANH-LEI 555/182/82	4	555 × 182 × 82	7500451



Anhängeleiste für Endoskope

- Nutzlänge Haken: 150 mm
- Edelstahl poliert
- werkzeugloses Anhängen und Entfernen
- übersichtliches Aufbewahren des Sterilguts
- maximale Hygiene

	Anzahl Hakenpaare	Maße B × T × H mm	Art.-Nr.
ANH-LEI 555/164/82	7	555 × 163 × 122	7501927

Anhängeteile



Sterilgutablage

- Fest eingeschweißte Drahtschlaufen
- Edelstahl poliert

	Maße B × T × H mm	Art.-Nr.
SteriAbl 555/315/170	553 × 314 × 170	7500440



Drahhalterung für Sterilgutcontainer

- Edelstahl poliert

	Maße B × T × H mm	Art.-Nr.
H-D 612/316/300	612 × 316 × 300	7500373



Drahhalterung für Schläuche und Bauchtücher

- 11 geschlossene Drahtschlaufen
- Edelstahl poliert

	Maße B × T × H mm	Art.-Nr.
H-D 600/113/181	600 × 113 × 181	7500460



Papierablage

- Für Papierbögen zur Sterilgutverpackung
- Edelstahl poliert

	Maße B × T × H mm	Art.-Nr.
PapAbl 560/284/303	560 × 284 × 303	7500478



Ablageboard

- Für Notebook, bzw. PC-Monitor
- Edelstahl poliert

	Maße B × T × H mm	Art.-Nr.
AblBo 575/390/155	575 × 390 × 155	7500467



Schreibpult

- Mit abgeschrägter Schreibfläche und vorderer Aufkantung
- Edelstahl

	Maße B × T × H mm	Art.-Nr.
SP 580/340/225	580 × 340 × 225	7500097



Nahtmaterialablage Blech

- Zur Lagerung und Bereitstellung von Nahtmaterial in 10 handelsüblichen Kleinpackungen
- Edelstahl

	Maße B × T × H mm	Art.-Nr.
NaAbl 600/170/152	600 × 170 × 152	7500170
NaAbl 600/170/290	600 × 170 × 290	7500079



Nahtmaterialablage Draht

- Zur Lagerung und Bereitstellung von Nahtmaterial in handelsüblichen Kleinpackungen
- Edelstahl poliert

	Maße B × T × H mm	Art.-Nr.
NaAbl 604/135/181	604 × 140 × 187	7500450
NaAbl 604/135/365	604 × 138 × 371	7500458

Anhängeteile



Universalablage

- Mit Rückwand und seitlichen Aufkantungen
- Für universelle Einsatzzwecke
- Bordmaß: 596 × 357 mm
- Edelstahl



	Maße B × T × H mm	Art.-Nr.
UniAbl 600/360/260	600 × 360 × 260	7500086



Universalablageboard

- Mit hinterer Aufkantung
- Für universelle Einsatzzwecke
- Edelstahl



	Maße B × T × H mm	Art.-Nr.
UniAblBo 695/350/165	695 × 350 × 165	7502154



Universalhalterung für Container

- Für Drahtcontainer
- Für Kunststoffcontainer der Größe 3, 4 und 5
- Edelstahl



	Maße B × T × H mm	Art.-Nr.
UniHalt 655/20/109	655 × 20 × 109	7500448
UniHalt 690/20/329	690 × 20 × 329	7500848



Drahtcontainer

- Für Transport, Lagerung und Bereitstellung von Kleinteilen des medizinischen Bedarfs
- Zum Einhängen in Universalhalterung
- Edelstahl poliert



	Maße B × T × H mm	Art.-Nr.
DCont G4 153/231/125	231 × 153 × 125	7502946
DCont G3 215/350/200	350 × 215 × 200	7502945



Kunststoffcontainer - blau

- Zum Einhängen in Universalhalterung
- Temperaturbeständig von -40 bis 80 °C
- Polyethylen

	Maße B × T × H mm	Art.-Nr.
KCont G5 100/170/75 bl	170 × 100 × 75	7502763
KCont G4 150/230/125 bl	230 × 150 × 125	7502753
KCont G3 210/350/200 bl	350 × 210 × 200	7502743



Kunststoffcontainer - grün

- Zum Einhängen in Universalhalterung
- Temperaturbeständig von -40 bis 80 °C
- Polyethylen

	Maße B × T × H mm	Art.-Nr.
KCont G5 100/170/75 gn	170 × 100 × 75	7502766
KCont G4 150/230/125 gn	230 × 150 × 125	7502756
KCont G3 210/350/200 gn	350 × 210 × 200	7502746



Blechhalterung für Wäsche- und Abfallsäcke

- Für 1 Wäsche- oder Abfallsack 60-70 l
- Edelstahl

	Maße B × T × H mm	Art.-Nr.
H-B 555/313/240	555 × 313 × 240	7500101



Anhängeteile



Doppelablagebord

- Bordmaß: 540 × 190 mm
- Bordabstand: 190 mm
- Blechstärke: 1,0 mm
- Edelstahl



	Maße B × T × H mm	Art.-Nr.
AblBoDo 560/200/305	560 × 200 × 305	7500636



Drahtcontainer für Universalschiene

- Edelstahl poliert



	Maße B × T × H mm	Art.-Nr.
DCont fGS G4 230/150/125	288 × 152 × 125	7502947
DCont fGS G3 350/210/200	350 × 210 × 200	7502948



Katheterkorb für Universalschiene

- Maschenweite: 8 × 8 mm
- Edelstahl poliert
- Zum Einhängen in Universalhalterung



	Maße B × T × H mm	Art.-Nr.
KaKo 150/100/200 MW 8/8	150 × 100 × 200	7500150
KaKo 150/100/280 MW 8/8	150 × 100 × 280	7500151
KaKo 150/100/480 MW 8/8	150 × 100 × 480	7500152



Schrägstellungselement für Sterilgutkorb

- Zur ergonomischen Schrägstellung eingehängter Sterilgutkörbe
- Zum Anhängen an Wandhakenschienen
- Verpackungsinhalt: 2 Stück
- Edelstahl



	Maße B × T × H mm	Art.-Nr.
SchrElem 35/62/111	62 × 35 × 111	7500289



Drahalterung für StE-Behälter und Deckel

- Für Container und Behälter im StE-Format
- Mit Ablage für einen Deckel
- Edelstahl poliert



	Maße B × T × H mm	Art.-Nr.
H-D 622/311/272	622 × 311 × 272	7500896



Drahalterung für StE-Container

- sichere, offene Ablage
- hochwertiger elektrolytisch polierter Edelstahl
- müheloses Einhängen und Entfernen
- optimale Hygiene



	Maße B × T × H mm	Art.-Nr.
H-D 622/316/58	622 × 316 × 58	7500375



Drahalterung für Spezialcontainer

- Max. 1 Spezialbehälter 530 × 325 mm mit Deckel
- Edelstahl epoliert



	Maße B × T × H mm	Art.-Nr.
H-D 556/317/130	556 × 317 × 130	7500222

Anhängeteile



Blechhalterung für Spezialcontainer

- Für Spezialbehälter 530 × 325 mm mit Deckel
- Edelstahl

	Maße B × T × H mm	Art.-Nr.
H-B 560/325/305	560 × 325 × 305	7500095

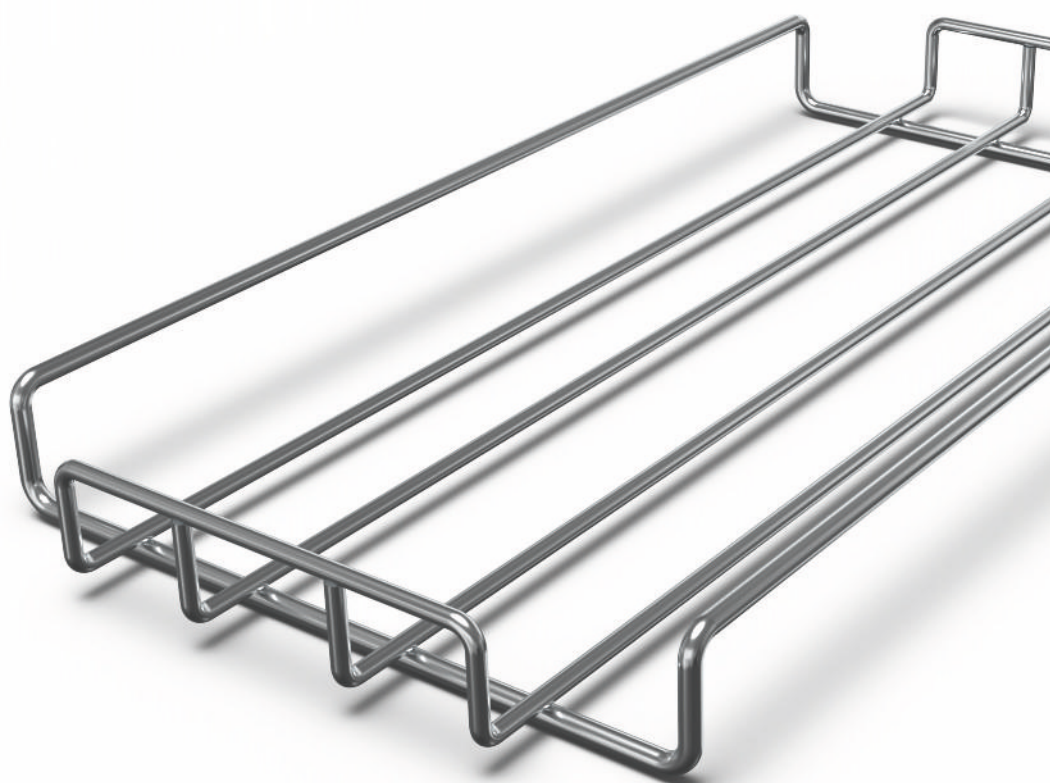

Transportwagen

Hupfer Transportwagen

Hupfer bietet eine Reihe von Transportwagen für unterschiedlichste Anwendungen und Einsatzbereiche. Das Programm umfasst Multitalente für vielfältige Aufgaben ebenso wie Spezialausführungen für den Einsatz im und rund um den OP.

Sorgfältige Verarbeitung, hochwertige Materialien und praxisorientierte Konstruktion garantieren zuverlässige Funktion und hohe Langlebigkeit. Dank robuster, leichtlaufender Rollen, ergonomischer Gestaltung, Reinigungsfreundlichkeit und bewährter Funktionalität sorgen sie im Klinikalltag für reibungslose Arbeitsabläufe.





Mobiler Allzwecktisch

Der Name ist Programm: Die Allzwecktische von Hupfer sind stabil, flexibel, leicht manövrierbar und damit ideal für verschiedenste Aufgaben im Klinikbetrieb. Transportieren, zwischenlagern, aufbewahren – das und vieles mehr geht damit leicht von der Hand.



Mobiler Allzwecktisch

- 2 glatte, fest verschweißte Borde
- Antistatische Rollen
- Höhe des oberen Bordes: 800 mm



	Anzahl Borde	Maße B × T × H mm	Art.-Nr.
AZW 625/425/800	2	625 × 425 × 800	7500468
AZW 720/625/800	2	720 × 625 × 800	7500470
AZW 920/625/800	2	920 × 625 × 800	7500469
AZW 1200/625/800	2	1263 × 689 × 800	7500661

Transportwagen

Medizinische Allzweckwagen

Die robusten Helfer können vielseitig zum Transport und zur Zwischenlagerung von Geräten und Arbeitsmaterial eingesetzt werden. Auf Wunsch gibt es die medizinischen Allzweckwagen alternativ zur Standardausführung auch mit einseitigem Schiebegriff.



Medizinischer Allzweckwagen mit zwei Borden

- Antistatische Rollen
- 2 Borde
- Nutzlast: 80 kg
- LICHTER Bordabstand: 538 mm



	Anzahl Borde	Maße B x T x H mm	Art.-Nr.
MSW 6x4/2	2	695 x 495 x 900	7504128
MSW 8x5/2	2	895 x 595 x 950	7504001
MSW 10x6/2	2	1095 x 695 x 950	7504002



Medizinischer Allzweckwagen mit drei Borden

- Antistatische Rollen
- 3 Borde
- Nutzlast: 120 kg
- LICHTER Bordabstand: 251 mm



	Anzahl Borde	Maße B x T x H mm	Art.-Nr.
MSW 6x4/3	3	695 x 495 x 900	7504129
MSW 8x5/3	3	895 x 595 x 950	7504005
MSW 10x6/3	3	1095 x 695 x 950	7504006



Medizinischer Allzweckwagen mit vier Borden

- Antistatische Rollen
- 4 Borde
- Nutzlast: 150 kg
- LICHTER Bordabstand: 278 mm



	Anzahl Borde	Maße B x T x H mm	Art.-Nr.
MSW 8x5/4	4	895 x 595 x 1265	7504009



Schwere medizinische Allzweckwagen

Alleskönner mit extrahoher Zuladung für extraschwere Transportaufgaben in besonderen Arbeitssituationen.



Schwerer medizinischer Allzweckwagen mit zwei Borden

- Antistatische Rollen
- Nutzlast: 120 kg
- LICHTER Bordabstand: 591 mm
- Edelstahl



	Anzahl Borden	Maße B x T x H mm	Art.-Nr.
MSSW 8x5/2	2	895 x 595 x 1015	7504107
MSSW 10x6/2	2	1095 x 695 x 1015	7504110



Schwerer medizinischer Allzweckwagen mit drei Borden

- Antistatische Rollen
- Nutzlast: 180 kg
- LICHTER Bordabstand: 278 mm
- Edelstahl



	Anzahl Borden	Maße B x T x H mm	Art.-Nr.
MSSW 8x5/3	3	895 x 595 x 1015	7504113
MSSW 10x6/3	3	1095 x 695 x 1015	7504114

Transportwagen



Schwerer medizinischer Allzweckwagen mit vier Borden

- Antistatische Rollen
- Nutzlast: 200 kg
- Lichter Bordabstand: 278 mm
- Edelstahl



	Anzahl Borden	Maße B × T × H mm	Art.-Nr.
MSSW 10x6/4	4	1095 × 695 × 1325	7504120





Ergonomische Allzweckwagen

Die nach neuesten ergonomischen Gesichtspunkten geformte Schiebestange entlastet Mitarbeiter und schützt sie vor Verspannungen.



Ergonomischer Allzweckwagen mit zwei Borden

- Mit Ergo - Griff
- Nutzlast: 120 kg
- Lichter Bordabstand: 591 mm
- Edelstahl



	Anzahl Borde	Maße B × T × H mm	Art.-Nr.
SW 8x5/2 ERGO	2	1035 × 595 × 1270	0133703
SW 10x6/2 ERGO	2	1235 × 695 × 1270	0133723



Ergonomischer Allzweckwagen mit drei Borden

- Mit Ergo - Griff
- Nutzlast: 140 kg
- Lichter Bordabstand: 278 mm
- Edelstahl



	Anzahl Borde	Maße B × T × H mm	Art.-Nr.
SW 8x5/3 ERGO	3	1035 × 595 × 1270	0133713
SW 10x6/3 ERGO	3	1235 × 695 × 1270	0133733

Transportwagen



Geschlossener Allzweckwagen

Neben allen Vorteilen der Hupfer Servierwagen bietet die geschlossene Ausführung mehr Sicherheit beim Transport und zugleich einfachen Zugriff.



Geschlossener Allzweckwagen mit zwei Borden

- Mit Flügeltüren
- Nutzlast: 80 kg
- Lichter Bordabstand: 591 mm
- Edelstahl



	Anzahl Borde	Maße B × T × H mm	Art.-Nr.
GSW 8x5/2	2	900 × 600 × 950	0111934
GSW 10x6/2	2	1100 × 700 × 950	0112054



Geschlossener Allzweckwagen mit drei Borden

- Mit Flügeltüren
- Nutzlast: 120 kg
- Lichter Bordabstand: 278 mm
- Edelstahl



	Anzahl Borde	Maße B × T × H mm	Art.-Nr.
GSW 8x5/3	3	900 × 600 × 950	0111964
GSW 10x6/3	3	1100 × 700 × 950	0112084

Zubehör für Allzweckwagen

Zubehör für Allzweckwagen



Galerie – dreiseitig

- Galeriehöhe: 50 mm
- Edelstahl

	Maße B × T × H mm	Art.-Nr.
GA/3-s SW6x4 Ø8/599/330/50	599 × 330 × 50	0114506
GA/3-s SW8x5 Ø8/799/430/50	799 × 430 × 50	0114502
GA/3-s SW10x6 Ø8/999/530/50	999 × 530 × 50	0114503



Galerie – vierseitig

- Galeriehöhe: 50 mm
- Edelstahl

	Maße B × T × H mm	Art.-Nr.
GA/4-s SW6x4 Ø8/599/399/50	599 × 399 × 50	0114507
GA/4-s SW8x5 Ø8/799/499/50	799 × 499 × 50	0114504
GA/4-s SW10x6 Ø8/999/599/50	999 × 599 × 50	0114505



Abfallbehälter (groß)

- 420 × 200 × 250 mm
- Mit Anhängenvorrichtung
- Edelstahl

	Maße B × T × H mm	Art.-Nr.
ANH-BEH 420/200/250 SW	420 × 200 × 250	0116192



Zubehör für Allzweckwagen



Müllsack-Halterahmen

- Mit Gummidichtung
- Edelstahl



	Maße B x T x H mm	Art.-Nr.
MHR 120 350/283/736	350 x 283 x 736	0114802



Verstärkungsunterzug

- vollverschweißt
- Edelstahl



	Maße B x T x H mm	Art.-Nr.
VUZ SW 6x4	575 x 391 x 30	0114584
VUZ SW 8x5	775 x 497 x 29	0114582
VUZ SW 10x6	975 x 597 x 29	0114583

Spezialtransportwagen



Wagen zur OP-Ausstattung

Das Programm für den Einsatz im und rund um den OP ist auf die besonders hohen Anforderungen in diesem Bereich abgestimmt. Hohe Qualität in Material und Verarbeitung bis in jedes Detail garantiert optimale Sicherheit in Funktion und Hygiene.



OP-Bereitstellungstisch

- Plattenmaß: 665 × 665 mm
- 2 einhängbare Einschubschienenpaare
- Ein fest eingeschweißtes Schienenpaar
- Antistatische Rollen
- Edelstahl



	Maße B × T × H mm	Art.-Nr.
SBT 700/700/900 F	700 × 700 × 900	7500752



OP-Instrumententisch

- 625 × 425 × 800 mm
- Inkl. herausnehmbarer Tischplatten
- Rahmenrandplatte als Schutzgalerie
- Antistatische Bereifung



	Maße B × T × H mm	Art.-Nr.
IT 625/425/800 F	625 × 425 × 800	7500204
IT 720/625/800 F	720 × 625 × 800	7500205
IT 1050/550/880 F	1054 × 554 × 880	7505708
IT 625/425/650 F	625 × 425 × 650	7500704
IT 1200/550/920 F	1204 × 554 × 920	7505707
IT 900/550/840 F	904 × 554 × 840	7505709
IT 940/625/800 F	964 × 649 × 800	7500206

Spezialtransportwagen



OP-Zureichtisch

- Höhenverstellbar von 715-1200 mm
- Antistatische Rollen
- Nutzmaß: 530 × 325 mm
- Ohne Einlegeschale, als Zubehör erhältlich
- Edelstahl



	Maße B × T × H mm	Art.-Nr.
ZT 627/400/715-1200	627 × 400 × 715	7500858



OP-Entsorgungswagen für Container

- Einhängbares Einschubschienenpaar
- Fest eingeschweißte Einschubschienenpaare
- Antistatische Rollen
- Edelstahl



	Maße B × T × H mm	Art.-Nr.
ESCW 650/410/900	650 × 410 × 900	7500753



Einlegeblech für OP-Entsorgungswagen

- Gelocht
- Zum Auflegen auf L-Einschubschienen
- Edelstahl



	Maße B × T × H mm	Art.-Nr.
EiBl 300/600/15 gel	600 × 300 × 15	7504373



Entsorgungswagen für Creutzfeld-Jakob

- Inkl. 2 Spezialbehälter 21 l mit Griffen oben
- Behältermasse: 530 × 325 mm
- Edelstahl



	Maße B × T × H mm	Art.-Nr.
ESW/Creutzfeld-Jakob 635/975/915	975 × 635 × 915	7504541



Universal-Edelstahlbehälter als Einlegeschale

- Außenmaße: 530 × 325 mm
- Materialstärke: 0,8 mm
- Edelstahl

	Maße B × T × H mm	Art.-Nr.
BGN 1/1-20	530 × 325 × 20	0130602H
BGN 1/1-40	530 × 325 × 40	0130612H
BGN 1/1-65	530 × 325 × 65	0130622H



Spezialtransportwagen



Korbroller/Korbstapler

Korbroller und Korbstapler bieten Platz für eine große Anzahl von Körben und erleichtern die Zwischenlagerung, den Transport und die Materialvorhaltung am Arbeitsplatz.



Korbroller für Sterilgutkörbe

- Max. 2 Stapel StE-Körbe 600 × 300 mm
- Plattformhöhe: 202 mm
- Antistatische Rollen
- Edelstahl



	Maße B × T × H mm	Art.-Nr.
KR 60-60 StE	791 × 676 × 856	7500196



Offener Korbstapler für ISO und StE

- komfortable Entnahme der Körbe
- gleichbleibende Arbeitshöhe
- einfaches Platzieren
- optimale Hygiene



	Maße B × T × H mm	Art.-Nr.
OKO 61-41 1xISO/SPRI	831 × 510 × 900	7506313
OKO 61-41 ISO/SPRI	802 × 715 × 899	7504874
OKO 61-61 StE	829 × 715 × 900	7504872



Papierständer

Ob im OP-Bereich oder in der Zentralsterilisation: Hupfer Papierständer sind sicher und leicht in der Handhabung und leisten ebenso praktische wie zuverlässige Unterstützung, wo immer sie gebraucht werden.



Mobiler Papierständer

- Mit 4 Ablagerahmen ø 25 mm
- Ablagehöhe: 905 mm
- Edelstahl



	Maße B × T × H mm	Art.-Nr.
MobPS 1416/718/995	1416 × 718 × 995	7500371



Bodenrost für Papierständer

- Edelstahl poliert



	Maße B × T × H mm	Art.-Nr.
BR 1130/663/154	1130 × 663 × 154	7500372

Spezialtransportwagen

Plattformwagen

Von Transport über Zwischenlagerung bis zur Bereitstellung am Einsatzort sind Hupfer Plattformwagen vielseitige und extrem belastbare Helfer. Als Stirnwand- oder Schwerlast-Transportwagen mit besonders stabiler Konstruktion werden sie auch mit großen Lasten ganz leicht fertig.



Plattformwagen

- Mit tiefgezogenem Ablagebord
- Bordhöhe: 287 mm
- Edelstahl



	Maße B × T × H mm	Art.-Nr.
PW 8x5	895 × 595 × 1017	0112602
PW 5,4x5,4	708 × 606 × 1024	0112662
PW 10x6	1095 × 695 × 1017	0112632
PW 8,2x5,4	983 × 605 × 1020	0112692



Stirnwandwagen

- Gesamt-Tragkraft: 500 kg
- Mit glattem Ablagebord
- Edelstahl



	Maße B × T × H mm	Art.-Nr.
STWP 8,5x5	970 × 500 × 944	0114192
STWP 10x7	1123 × 700 × 943	0114212



Schwerlast-Transportwagen

- Tragkraft: 500 kg
- Höhe der Plattform: 265 mm
- Edelstahl



	Maße B × T × H mm	Art.-Nr.
TW/s 12 x 6	1366 × 660 × 1054	0162578



Regalsysteme

REGALSYSTEME

03



Wo es um die Bevorratung, Vorhaltung und Bereitstellung von Steril- und Arbeitsmaterial bis hin zu Verbrauchsgütern und Arbeitsgeräten geht, bieten Regalsysteme von Hupfer maßgeschneiderte Lösungen. Die große Auswahl an Abmessungen, Auflagen, Kombinationsmöglichkeiten, Material- und Ausstattungsvarianten setzt auch bei der Konfiguration komplexer Regalanlagen keine Grenzen.



Normregale: Schon im Prinzip flexibler

Hupfer Normregale können auf alle räumlichen Gegebenheiten präzise abgestimmt werden. Der vorhandene Lagerraum wird so optimal und damit wirtschaftlich genutzt. Das Prinzip: Jedes Hupfer Normregal besteht aus dem Grundregal (2 Regalständer, 4 Auflagen, 1 Kreuzstrebe).

Erweitert wird dieses Grundregal mit dem Anbauregal (1 Regalständer, 4 Auflagen). Ist der 90°-Übereckbau geplant, erfolgt dieser mittels Einsatz von Eckverbindungsklammern - ohne den Einsatz eines weiteren, überflüssigen und platzraubenden Regalständers.



Das Grundregal

Für jedes Grundregal, das einzeln aufgestellt werden soll, benötigen Sie 2 Regalständer.

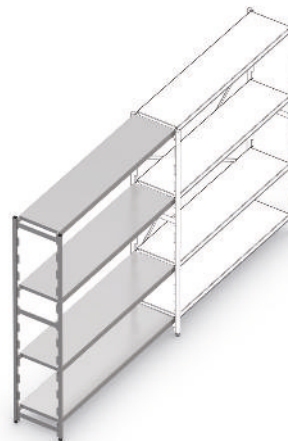

Das Anbauregal

Für die Erweiterung (Anbauregal) benötigen Sie für jedes zusätzliche Regalfeld nur jeweils einen Regalständer (bei 2 Regalfeldern also 3 Regalständer - siehe Grafik). Nahezu alle Regale lassen sich im AnbauraSTERmaß von 10 cm erweitern.

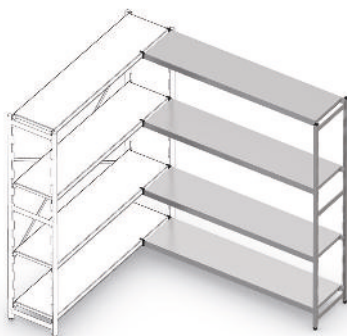

Die 90°-Übereckbauweise

Die 90°-Übereckbauweise erfolgt mittels für jedes Regalsystem lieferbare Eckverbindungsklammern (2 Stück je Auflage). Kein überflüssiger Regalständer erforderlich.

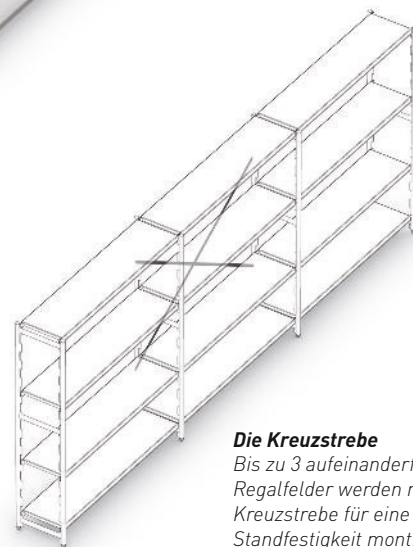

Die Kreuzstrebe

Bis zu 3 aufeinanderfolgende Regalfelder werden mit nur einer Kreuzstrebe für eine einwandfreie Standfestigkeit montiert.



Das Doppelregal

Bei der Rücken-an-Rücken-Montage erhöhen Sie die nutzbare Tiefe des Regalfeldes. Da die Regalständer miteinander verschraubt werden, entfällt eine zusätzliche Kreuzstrebe gegenüber dem Grundaufbau.

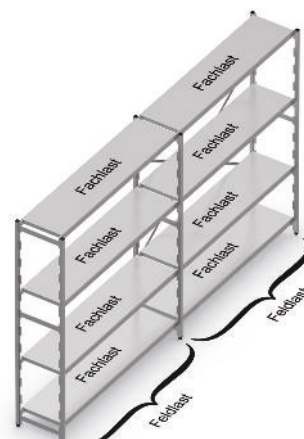

Die Fachlast ist die Belastbarkeit einer einzelnen Regalauflage bei gleichmäßig verteilter Last.

Die Summe der gesamten Fachlasten eines Regalfeldes darf die Feldlast desselben Regalfeldes nicht übersteigen.



Durchdacht bis ins Detail



Robust

Die robuste Konstruktion aus Edelstahl, hochwertige Komponenten und eine hohe Fertigungsqualität sorgen auch unter harten Bedingungen für Zuverlässigkeit und Langlebigkeit.



Übersichtlich

Einfach aufklemmbare Fachteiler helfen, Ordnung zu halten. Sie sind für Auflagen in den Tiefen 55 und 600 mm erhältlich.



Variabel

Die einzelnen Auflagen können jederzeit auch nach dem Aufbau ohne Werkzeug getauscht oder dem Lagergut entsprechend neu positioniert werden.



Standfest

Die serienmäßig höhenverstellbaren Schraubfüße gleichen Bodenunebenheiten bis zu 25 mm aus.



Hygienisch

Die Querverbindungen aus Flachprofil werden in einem hochmodernen, patentierten Verfahren formschlüssig mit den Ständerholmen verbunden. So werden versteckte Winkel und Hohlräume vermieden, die gründliche Reinigung ist problemlos möglich.



Vielseitig

Für unterschiedliche Anforderungen können geschlossene Auflagen, Auflagen aus Kunststoff oder Blechrostauflagen aus Edelstahl eingesetzt werden.



Geschützt

Die Ausstattung mit Flachdach, Bodensockel sowie Seiten- und Rückwandverkleidung bietet zuverlässigen Schutz gegen Staub und Verschmutzung.



Mobil

Bestimmte Regaltypen sind auf Wunsch mit Rollen als Sonderausstattung erhältlich und können – zum Beispiel zur Reinigung – ohne großen Kraftaufwand verfahren werden.

Standregal Norm 5

Das Standregal Norm 5 setzt Maßstäbe in Sachen Leistung, Hygiene und Reinigungsfreundlichkeit. Robust, vielseitig und langlebig ist dieses Regalsystem für jedes erdenkliche Lagergut zu haben.



REGALSYSTEME

03



Standregal-Sets Norm 5 - geschlossene Auflage



Norm 5 Standregal-Set mit geschlossener Auflage – Höhe 1200 mm

Breite in mm	Für Regalständertiefe 300 mm	Für Regalständertiefe 400 mm	Für Regalständertiefe 500 mm	Für Regalständertiefe 600 mm
	Art.-Nr.	Art.-Nr.	Art.-Nr.	Art.-Nr.
600	N5GS6003001200	N5GS6004001200	N5GS6005001200	N5GS6006001200
700	N5GS7003001200	N5GS7004001200	N5GS7005001200	N5GS7006001200
800	N5GS8003001200	N5GS8004001200	N5GS8005001200	N5GS8006001200
900	N5GS9003001200	N5GS9004001200	N5GS9005001200	N5GS9006001200
1000	N5GS10003001200	N5GS10004001200	N5GS10005001200	N5GS10006001200
1100	N5GS11003001200	N5GS11004001200	N5GS11005001200	N5GS11006001200
1200	N5GS12003001200	N5GS12004001200	N5GS12005001200	N5GS12006001200
1300	N5GS13003001200	N5GS13004001200	N5GS13005001200	N5GS13006001200
1400	N5GS14003001200	N5GS14004001200	N5GS14005001200	N5GS14006001200
1500	N5GS15003001200	N5GS15004001200	N5GS15005001200	N5GS15006001200



Norm 5 Standregal-Set mit geschlossener Auflage – Höhe 1400 mm

Breite in mm	Für Regalständertiefe 300 mm	Für Regalständertiefe 400 mm	Für Regalständertiefe 500 mm	Für Regalständertiefe 600 mm
	Art.-Nr.	Art.-Nr.	Art.-Nr.	Art.-Nr.
600	N5GS6003001400	N5GS6004001400	N5GS6005001400	N5GS6006001400
700	N5GS7003001400	N5GS7004001400	N5GS7005001400	N5GS7006001400
800	N5GS8003001400	N5GS8004001400	N5GS8005001400	N5GS8006001400
900	N5GS9003001400	N5GS9004001400	N5GS9005001400	N5GS9006001400
1000	N5GS10003001400	N5GS10004001400	N5GS10005001400	N5GS10006001400
1100	N5GS11003001400	N5GS11004001400	N5GS11005001400	N5GS11006001400
1200	N5GS12003001400	N5GS12004001400	N5GS12005001400	N5GS12006001400
1300	N5GS13003001400	N5GS13004001400	N5GS13005001400	N5GS13006001400
1400	N5GS14003001400	N5GS14004001400	N5GS14005001400	N5GS14006001400
1500	N5GS15003001400	N5GS15004001400	N5GS15005001400	N5GS15006001400

Standregal Norm 5



Norm 5 Standregal-Set mit geschlossener Auflage – Höhe 1600 mm

Breite in mm	Für Regalständertiefe 300 mm	Für Regalständertiefe 400 mm	Für Regalständertiefe 500 mm	Für Regalständertiefe 600 mm
	Art.-Nr.	Art.-Nr.	Art.-Nr.	Art.-Nr.
600	N5GS6003001600	N5GS6004001600	N5GS6005001600	N5GS6006001600
700	N5GS7003001600	N5GS7004001600	N5GS7005001600	N5GS7006001600
800	N5GS8003001600	N5GS8004001600	N5GS8005001600	N5GS8006001600
900	N5GS9003001600	N5GS9004001600	N5GS9005001600	N5GS9006001600
1000	N5GS10003001600	N5GS10004001600	N5GS10005001600	N5GS10006001600
1100	N5GS11003001600	N5GS11004001600	N5GS11005001600	N5GS11006001600
1200	N5GS12003001600	N5GS12004001600	N5GS12005001600	N5GS12006001600
1300	N5GS13003001600	N5GS13004001600	N5GS13005001600	N5GS13006001600
1400	N5GS14003001600	N5GS14004001600	N5GS14005001600	N5GS14006001600
1500	N5GS15003001600	N5GS15004001600	N5GS15005001600	N5GS15006001600



Norm 5 Standregal-Set mit geschlossener Auflage – Höhe 1800 mm

Breite in mm	Für Regalständertiefe 300 mm	Für Regalständertiefe 400 mm	Für Regalständertiefe 500 mm	Für Regalständertiefe 600 mm
	Art.-Nr.	Art.-Nr.	Art.-Nr.	Art.-Nr.
600	N5GS6003001800	N5GS6004001800	N5GS6005001800	N5GS6006001800
700	N5GS7003001800	N5GS7004001800	N5GS7005001800	N5GS7006001800
800	N5GS8003001800	N5GS8004001800	N5GS8005001800	N5GS8006001800
900	N5GS9003001800	N5GS9004001800	N5GS9005001800	N5GS9006001800
1000	N5GS10003001800	N5GS10004001800	N5GS10005001800	N5GS10006001800
1100	N5GS11003001800	N5GS11004001800	N5GS11005001800	N5GS11006001800
1200	N5GS12003001800	N5GS12004001800	N5GS12005001800	N5GS12006001800
1300	N5GS13003001800	N5GS13004001800	N5GS13005001800	N5GS13006001800
1400	N5GS14003001800	N5GS14004001800	N5GS14005001800	N5GS14006001800
1500	N5GS15003001800	N5GS15004001800	N5GS15005001800	N5GS15006001800



Norm 5 Standregal-Set mit geschlossener Auflage – Höhe 2000 mm

Breite in mm	Für Regalständertiefe 300 mm	Für Regalständertiefe 400 mm	Für Regalständertiefe 500 mm	Für Regalständertiefe 600 mm
	Art.-Nr.	Art.-Nr.	Art.-Nr.	Art.-Nr.
600	N5GS6003002000	N5GS6004002000	N5GS6005002000	N5GS6006002000
700	N5GS7003002000	N5GS7004002000	N5GS7005002000	N5GS7006002000
800	N5GS8003002000	N5GS8004002000	N5GS8005002000	N5GS8006002000
900	N5GS9003002000	N5GS9004002000	N5GS9005002000	N5GS9006002000
1000	N5GS10003002000	N5GS10004002000	N5GS10005002000	N5GS10006002000
1100	N5GS11003002000	N5GS11004002000	N5GS11005002000	N5GS11006002000
1200	N5GS12003002000	N5GS12004002000	N5GS12005002000	N5GS12006002000
1300	N5GS13003002000	N5GS13004002000	N5GS13005002000	N5GS13006002000
1400	N5GS14003002000	N5GS14004002000	N5GS14005002000	N5GS14006002000
1500	N5GS15003002000	N5GS15004002000	N5GS15005002000	N5GS15006002000



Standregal Norm 5

Standregal-Sets Norm 5 - Blechrost-Auflage



Norm 5 Standregal-Set mit Blechrost-Auflage – Höhe 1200 mm

Breite in mm	Für Regalständertiefe 300 mm	Für Regalständertiefe 400 mm	Für Regalständertiefe 500 mm	Für Regalständertiefe 600 mm
	Art.-Nr.	Art.-Nr.	Art.-Nr.	Art.-Nr.
600	N5BR6003001200	N5BR6004001200	N5BR6005001200	N5BR6006001200
700	N5BR7003001200	N5BR7004001200	N5BR7005001200	N5BR7006001200
800	N5BR8003001200	N5BR8004001200	N5BR8005001200	N5BR8006001200
900	N5BR9003001200	N5BR9004001200	N5BR9005001200	N5BR9006001200
1000	N5BR10003001200	N5BR10004001200	N5BR10005001200	N5BR10006001200
1100	N5BR11003001200	N5BR11004001200	N5BR11005001200	N5BR11006001200
1200	N5BR12003001200	N5BR12004001200	N5BR12005001200	N5BR12006001200
1300	N5BR13003001200	N5BR13004001200	N5BR13005001200	N5BR13006001200
1400	N5BR14003001200	N5BR14004001200	N5BR14005001200	N5BR14006001200
1500	N5BR15003001200	N5BR15004001200	N5BR15005001200	N5BR15006001200





Norm 5 Standregal-Set mit Blechrost-Auflage – Höhe 1400 mm

Breite in mm	Für Regalständertiefe 300 mm	Für Regalständertiefe 400 mm	Für Regalständertiefe 500 mm	Für Regalständertiefe 600 mm
	Art.-Nr.	Art.-Nr.	Art.-Nr.	Art.-Nr.
600	N5BR6003001400	N5BR6004001400	N5BR6005001400	N5BR6006001400
700	N5BR7003001400	N5BR7004001400	N5BR7005001400	N5BR7006001400
800	N5BR8003001400	N5BR8004001400	N5BR8005001400	N5BR8006001400
900	N5BR9003001400	N5BR9004001400	N5BR9005001400	N5BR9006001400
1000	N5BR10003001400	N5BR10004001400	N5BR10005001400	N5BR10006001400
1100	N5BR11003001400	N5BR11004001400	N5BR11005001400	N5BR11006001400
1200	N5BR12003001400	N5BR12004001400	N5BR12005001400	N5BR12006001400
1300	N5BR13003001400	N5BR13004001400	N5BR13005001400	N5BR13006001400
1400	N5BR14003001400	N5BR14004001400	N5BR14005001400	N5BR14006001400
1500	N5BR15003001400	N5BR15004001400	N5BR15005001400	N5BR15006001400



Norm 5 Standregal-Set mit Blechrost-Auflage – Höhe 1600 mm

Breite in mm	Für Regalständertiefe 300 mm	Für Regalständertiefe 400 mm	Für Regalständertiefe 500 mm	Für Regalständertiefe 600 mm
	Art.-Nr.	Art.-Nr.	Art.-Nr.	Art.-Nr.
600	N5BR6003001600	N5BR6004001600	N5BR6005001600	N5BR6006001600
700	N5BR7003001600	N5BR7004001600	N5BR7005001600	N5BR7006001600
800	N5BR8003001600	N5BR8004001600	N5BR8005001600	N5BR8006001600
900	N5BR9003001600	N5BR9004001600	N5BR9005001600	N5BR9006001600
1000	N5BR10003001600	N5BR10004001600	N5BR10005001600	N5BR10006001600
1100	N5BR11003001600	N5BR11004001600	N5BR11005001600	N5BR11006001600
1200	N5BR12003001600	N5BR12004001600	N5BR12005001600	N5BR12006001600
1300	N5BR13003001600	N5BR13004001600	N5BR13005001600	N5BR13006001600
1400	N5BR14003001600	N5BR14004001600	N5BR14005001600	N5BR14006001600
1500	N5BR15003001600	N5BR15004001600	N5BR15005001600	N5BR15006001600

Standregal Norm 5



Norm 5 Standregal-Set mit Blechrost-Auflage – Höhe 1800 mm

Breite in mm	Für Regalständertiefe 300 mm	Für Regalständertiefe 400 mm	Für Regalständertiefe 500 mm	Für Regalständertiefe 600 mm
	Art.-Nr.	Art.-Nr.	Art.-Nr.	Art.-Nr.
600	N5BR6003001800	N5BR6004001800	N5BR6005001800	N5BR6006001800
700	N5BR7003001800	N5BR7004001800	N5BR7005001800	N5BR7006001800
800	N5BR8003001800	N5BR8004001800	N5BR8005001800	N5BR8006001800
900	N5BR9003001800	N5BR9004001800	N5BR9005001800	N5BR9006001800
1000	N5BR10003001800	N5BR10004001800	N5BR10005001800	N5BR10006001800
1100	N5BR11003001800	N5BR11004001800	N5BR11005001800	N5BR11006001800
1200	N5BR12003001800	N5BR12004001800	N5BR12005001800	N5BR12006001800
1300	N5BR13003001800	N5BR13004001800	N5BR13005001800	N5BR13006001800
1400	N5BR14003001800	N5BR14004001800	N5BR14005001800	N5BR14006001800
1500	N5BR15003001800	N5BR15004001800	N5BR15005001800	N5BR15006001800



Norm 5 Standregal-Set mit Blechrost-Auflage – Höhe 2000 mm

Breite in mm	Für Regalständertiefe 300 mm	Für Regalständertiefe 400 mm	Für Regalständertiefe 500 mm	Für Regalständertiefe 600 mm
	Art.-Nr.	Art.-Nr.	Art.-Nr.	Art.-Nr.
600	N5BR6003002000	N5BR6004002000	N5BR6005002000	N5BR6006002000
700	N5BR7003002000	N5BR7004002000	N5BR7005002000	N5BR7006002000
800	N5BR8003002000	N5BR8004002000	N5BR8005002000	N5BR8006002000
900	N5BR9003002000	N5BR9004002000	N5BR9005002000	N5BR9006002000
1000	N5BR10003002000	N5BR10004002000	N5BR10005002000	N5BR10006002000
1100	N5BR11003002000	N5BR11004002000	N5BR11005002000	N5BR11006002000
1200	N5BR12003002000	N5BR12004002000	N5BR12005002000	N5BR12006002000
1300	N5BR13003002000	N5BR13004002000	N5BR13005002000	N5BR13006002000
1400	N5BR14003002000	N5BR14004002000	N5BR14005002000	N5BR14006002000
1500	N5BR15003002000	N5BR15004002000	N5BR15005002000	N5BR15006002000

Standregal-Sets Norm 5 - Drahtrost-Auflage



Norm 5 Standregal-Set mit Drahtrost-Auflage – Höhe 1200 mm

Breite in mm	Für Regalständertiefe 300 mm	Für Regalständertiefe 400 mm	Für Regalständertiefe 500 mm	Für Regalständertiefe 600 mm
	Art.-Nr.	Art.-Nr.	Art.-Nr.	Art.-Nr.
600	N5DR6003001200	N5DR6004001200	N5DR6005001200	N5DR6006001200
700	N5DR7003001200	N5DR7004001200	N5DR7005001200	N5DR7006001200
800	N5DR8003001200	N5DR8004001200	N5DR8005001200	N5DR8006001200
900	N5DR9003001200	N5DR9004001200	N5DR9005001200	N5DR9006001200
1000	N5DR10003001200	N5DR10004001200	N5DR10005001200	N5DR10006001200
1100	N5DR11003001200	N5DR11004001200	N5DR11005001200	N5DR11006001200
1200	N5DR12003001200	N5DR12004001200	N5DR12005001200	N5DR12006001200
1300	N5DR13003001200	N5DR13004001200	N5DR13005001200	N5DR13006001200
1400	N5DR14003001200	N5DR14004001200	N5DR14005001200	N5DR14006001200
1500	N5DR15003001200	N5DR15004001200	N5DR15005001200	N5DR15006001200



Standregal Norm 5



Norm 5 Standregal-Set mit Drahtrost-Auflage – Höhe 1400 mm

Breite in mm	Für Regalständertiefe 300 mm	Für Regalständertiefe 400 mm	Für Regalständertiefe 500 mm	Für Regalständertiefe 600 mm
	Art.-Nr.	Art.-Nr.	Art.-Nr.	Art.-Nr.
600	N5DR6003001400	N5DR6004001400	N5DR6005001400	N5DR6006001400
700	N5DR7003001400	N5DR7004001400	N5DR7005001400	N5DR7006001400
800	N5DR8003001400	N5DR8004001400	N5DR8005001400	N5DR8006001400
900	N5DR9003001400	N5DR9004001400	N5DR9005001400	N5DR9006001400
1000	N5DR10003001400	N5DR10004001400	N5DR10005001400	N5DR10006001400
1100	N5DR11003001400	N5DR11004001400	N5DR11005001400	N5DR11006001400
1200	N5DR12003001400	N5DR12004001400	N5DR12005001400	N5DR12006001400
1300	N5DR13003001400	N5DR13004001400	N5DR13005001400	N5DR13006001400
1400	N5DR14003001400	N5DR14004001400	N5DR14005001400	N5DR14006001400
1500	N5DR15003001400	N5DR15004001400	N5DR15005001400	N5DR15006001400



Norm 5 Standregal-Set mit Drahtrost-Auflage – Höhe 1600 mm

Breite in mm	Für Regalständertiefe 300 mm	Für Regalständertiefe 400 mm	Für Regalständertiefe 500 mm	Für Regalständertiefe 600 mm
	Art.-Nr.	Art.-Nr.	Art.-Nr.	Art.-Nr.
600	N5DR6003001600	N5DR6004001600	N5DR6005001600	N5DR6006001600
700	N5DR7003001600	N5DR7004001600	N5DR7005001600	N5DR7006001600
800	N5DR8003001600	N5DR8004001600	N5DR8005001600	N5DR8006001600
900	N5DR9003001600	N5DR9004001600	N5DR9005001600	N5DR9006001600
1000	N5DR10003001600	N5DR10004001600	N5DR10005001600	N5DR10006001600
1100	N5DR11003001600	N5DR11004001600	N5DR11005001600	N5DR11006001600
1200	N5DR12003001600	N5DR12004001600	N5DR12005001600	N5DR12006001600
1300	N5DR13003001600	N5DR13004001600	N5DR13005001600	N5DR13006001600
1400	N5DR14003001600	N5DR14004001600	N5DR14005001600	N5DR14006001600
1500	N5DR15003001600	N5DR15004001600	N5DR15005001600	N5DR15006001600



Norm 5 Standregal-Set mit Drahtrost-Auflage – Höhe 1800 mm

Breite in mm	Für Regalständertiefe 300 mm	Für Regalständertiefe 400 mm	Für Regalständertiefe 500 mm	Für Regalständertiefe 600 mm
	Art.-Nr.	Art.-Nr.	Art.-Nr.	Art.-Nr.
600	N5DR6003001800	N5DR6004001800	N5DR6005001800	N5DR6006001800
700	N5DR7003001800	N5DR7004001800	N5DR7005001800	N5DR7006001800
800	N5DR8003001800	N5DR8004001800	N5DR8005001800	N5DR8006001800
900	N5DR9003001800	N5DR9004001800	N5DR9005001800	N5DR9006001800
1000	N5DR10003001800	N5DR10004001800	N5DR10005001800	N5DR10006001800
1100	N5DR11003001800	N5DR11004001800	N5DR11005001800	N5DR11006001800
1200	N5DR12003001800	N5DR12004001800	N5DR12005001800	N5DR12006001800
1300	N5DR13003001800	N5DR13004001800	N5DR13005001800	N5DR13006001800
1400	N5DR14003001800	N5DR14004001800	N5DR14005001800	N5DR14006001800
1500	N5DR15003001800	N5DR15004001800	N5DR15005001800	N5DR15006001800



Norm 5 Standregal-Set mit Drahtrost-Auflage – Höhe 2000 mm

Breite in mm	Für Regalständertiefe 300 mm	Für Regalständertiefe 400 mm	Für Regalständertiefe 500 mm	Für Regalständertiefe 600 mm
	Art.-Nr.	Art.-Nr.	Art.-Nr.	Art.-Nr.
600	N5DR6003002000	N5DR6004002000	N5DR6005002000	N5DR6006002000
700	N5DR7003002000	N5DR7004002000	N5DR7005002000	N5DR7006002000
800	N5DR8003002000	N5DR8004002000	N5DR8005002000	N5DR8006002000
900	N5DR9003002000	N5DR9004002000	N5DR9005002000	N5DR9006002000
1000	N5DR10003002000	N5DR10004002000	N5DR10005002000	N5DR10006002000
1100	N5DR11003002000	N5DR11004002000	N5DR11005002000	N5DR11006002000
1200	N5DR12003002000	N5DR12004002000	N5DR12005002000	N5DR12006002000
1300	N5DR13003002000	N5DR13004002000	N5DR13005002000	N5DR13006002000
1400	N5DR14003002000	N5DR14004002000	N5DR14005002000	N5DR14006002000
1500	N5DR15003002000	N5DR15004002000	N5DR15005002000	N5DR15006002000

Standregal Norm 5

Standregal-Elemente Norm 5



Regalständer Norm 5 – Max. Feldlast 600 kg

- Edelstahl
- Höhenraster 150 mm

Höhe in mm	Für Regalständertiefe	Für Regalständertiefe	Für Regalständertiefe	Für Regalständertiefe
	300 mm	400 mm	500 mm	600 mm
	Art.-Nr.	Art.-Nr.	Art.-Nr.	Art.-Nr.
1200	0101007	0101017	0101037	0101047
1400	0101077	0101087	0101107	0101117
1600	0101147	0101157	0101177	0101187
1800	0101217	0101227	0101247	0101257
2000	0101287	0101297	0101317	0101327



Regalständer Norm 5 – Max. Feldlast 1.200 kg

- Edelstahl
- Höhenraster 150 mm

Höhe in mm	Für Regalständertiefe	Für Regalständertiefe	Für Regalständertiefe	Für Regalständertiefe
	300 mm	400 mm	500 mm	600 mm
	Art.-Nr.	Art.-Nr.	Art.-Nr.	Art.-Nr.
1800	0101215	0101225	0101245	0101255
2000	0101285	0101295	0101315	0101325

REGALSYSTEME

03





Geschlossene Auflage Norm 5

- einfache Reinigung
- perfekte Hygiene
- hohe Belastbarkeit
- einfache Handhabung

Breite in mm	Für Regalständertiefe 300 mm	Für Regalständertiefe 400 mm	Für Regalständertiefe 500 mm	Für Regalständertiefe 600 mm
	Art.-Nr.	Art.-Nr.	Art.-Nr.	Art.-Nr.
600	0102432	0102442	0102462	0102472
700	0102522	0102552	0102562	0102592
800	0102502	0102512	0102532	0102542
900	0102572	0102582	0102602	0102612
1000	0102642	0102652	0102672	0102682
1100	0102622	0102632	0102662	0102692
1200	0102712	0102722	0102742	0102752
1300	0102732	0102762	0102772	0102872
1400	0102782	0102792	0102812	0102822
1500	0102852	0102862	0102882	0102892



Blechrost-Auflage Norm 5

- Edelstahl
- Fachlast: 150 kg

Breite in mm	Für Regalständertiefe 300 mm	Für Regalständertiefe 400 mm	Für Regalständertiefe 500 mm	Für Regalständertiefe 600 mm
	Art.-Nr.	Art.-Nr.	Art.-Nr.	Art.-Nr.
600	0101537	0101547	0101567	0101577
700	0101527	0101557	0101587	0101597
800	0101607	0101617	0101637	0101647
900	0101677	0101687	0101707	0101717
1000	0101747	0101757	0101777	0101787
1100	0101657	0101767	0101797	0101837
1200	0101817	0101827	0101847	0101857
1300	0101867	0101877	0101937	0101947
1400	0101887	0101897	0101917	0101927
1500	0101957	0101967	0101987	0101997

Standregal Norm 5



Drahtrost-Auflage Norm 5

- gut durchlüftete Lagerung
- perfekte Hygiene
- hohe Belastbarkeit
- einfache Handhabung

Breite in mm	Für Regalständertiefe 300 mm	Für Regalständertiefe 400 mm	Für Regalständertiefe 500 mm	Für Regalständertiefe 600 mm
	Art.-Nr.	Art.-Nr.	Art.-Nr.	Art.-Nr.
600	0101532	0101542	0101562	0101572
700	0101522	0101552	0101582	0101592
800	0101602	0101612	0101632	0101642
900	0101672	0101682	0101702	0101712
1000	0101742	0101752	0101772	0101782
1100	0101652	0101762	0101792	0101832
1200	0101812	0101822	0101842	0101852
1300	0101862	0101872	0101932	0101942
1400	0101882	0101892	0101912	0101922
1500	0101952	0101962	0101982	0101992



Kreuzverstrebung Norm 5

- Benötigt 1 Stück in jedem 3. Regalfeld
- Passend für alle Auflagenbreiten und Regalständer

	Maße B × T × H mm	Art.-Nr.
RG-KV/N5/12/20/25	1009 × 48 × 934	0103072



Kreuzverstrebung Norm 5 – Rücken-an-Rücken

- Ergänzt die Kreuzstrebe
- Zur Montage wird zusätzlich eine Kreuzstrebe benötigt.
- Edelstahl

	Maße B × T × H mm	Art.-Nr.
SSet-RR N5/25	44 × 44 × 153	0115733



Durchschubsicherung für Regalauflagen

- Zur Anbringung zwischen zwei Regalständern an der Breitseite einer Regalauflage
- Höhe 130 mm
- Edelstahl (epoliert)



Breite in mm	Art.-Nr.
600	0117411
700	0117418
800	0117412
900	0117413
1000	0117414
1200	0117415
1300	0117419
1400	0117416
1500	0117417



Durchschubsicherung für Regalständer

- maximale Sicherheit
- müheloses Einhängen und Entfernen
- platzsparend
- elektrolytisch poliert
- strapazierfähig



Höhe in mm	Für Regalständertiefe 500 mm	Für Regalständertiefe 600 mm
	Art.-Nr.	Art.-Nr.
1800	0130451	0130452
2000	0130453	0130454



Verstärkungsunterzüge Norm 5

- hochwertiger Edelstahl
- einfache Montage
- optimale Verteilung des Gewichts
- erhöhte Tragfähigkeit der Auflage



Tiefe in mm	Art.-Nr.
300	0102099
500	0102101
400	0102100
600	0102102

Standregal Norm 5



Seitengitter

- Edelstahl (epoliert)
- Zur stirnseitigen Sicherung

Tiefe in mm	Art.-Nr.
600	0117403
500	0117402



Längsverbinding

- Edelstahl
- Alternativ zur Kreuzstrebe für beidseitige Beschickung des Regals
- Mit Befestigungsmaterial
- Je Regalfeld 4 Längsverbinder erforderlich

Breite in mm	Art.-Nr.
600	0117022
700	0117030
800	0117023
900	0117024
1000	0117025
1200	0117026
1300	0117031
1400	0117027



Edelstahl Eckverbindungsklammer

- Zur Montage bei Übereckbau
- Für Drahtrost-Auflagen

	Maße B x T x H mm	Art.-Nr.
RG-EVK N5	32 x 19 x 21	0103122



Kunststoff Eckverbindungsklammer

- Zur Montage bei Übereckbau
- Für geschlossene, Rost- und Blechrost-Auflagen

	Maße B × T × H mm	Art.-Nr.
RG-EVK N5/20/25	46 × 22 × 64	0203126



Fachteiler

- Edelstahl
- Für geschlossene Anlagen

Höhe in mm	Für Regalständertiefe 500 mm	Für Regalständertiefe 600 mm
	Art.-Nr.	Art.-Nr.
210	7504221	7504220
260	7506198	7506197



Schlingerleiste

- Edelstahl
- Zur längsseitigen Sicherung des Lagerguts
- Einschließlich Kunststoff-Abschlusskappen

Breite in mm	Art.-Nr.
600	0115242
700	0115241
800	0115243
900	0115244
1000	0115245
1200	0115246
1300	0115249
1400	0115247

Standregal Norm 5



Schlingerleistenhalterung

- Edelstahl
- Stufenlos höhenverstellbar
- Für Einsatz mit Schlingerleiste

	Maße B × T × H mm	Art.-Nr.
RG-SLH	42 × 30 × 60	0115252



Bodendruckverteilungsplatte

- Aluminium

	Maße B × T × H mm	Art.-Nr.
BVP/N20 115/115/6	115 × 115 × 6	0203142



Einhängeverbindung

- Edelstahl
- Zur Aufnahme der Gehängeschiene
- Auch zur seitlichen Sicherung des Lagerguts

Tiefe in mm	Art.-Nr.
500	0123602
400	0123592
600	0123612
300	0123582



Gehängeschiene

- Aluminium
- Zum Einhängen zwischen zwei Regalständern
- Zur Aufnahme von Haken
- Universalschiene 45 x 10 mm

Breite in mm	Art.-Nr.
600	0203162
700	0203232
800	0203172
900	0203182
1000	0203192
1200	0203202
1300	0203242
1400	0203212



Decken- oder Bodenbefestigung

- Edelstahl
- Zur zusätzlichen Sicherung der Regale
- Ohne Befestigungsmaterial

	Maße B x T x H mm	Art.-Nr.
RG-DBBF/N5/12/20/25/28	70 x 29 x 202	0103152



Wandbefestigung

- Edelstahl
- Für Regalständer

	Maße B x T x H mm	Art.-Nr.
RG-WBF/N5	77 x 36 x 18	0116032

Standregal Norm 5



Hohlkehlen-Wandbefestigung

- Edelstahl
- Für Regalständer bei Einsatz an Wänden mit Hohlkehle
- Für Rohr 25 x 25 mm
- Ohne Befestigungsmaterial



	Maße B x T x H mm	Art.-Nr.
RG-HWBF/N5	85 x 68 x 58	0116031



Bodenrost

- Edelstahl
- gesamte Traglast von 200 kg



	Maße B x T x H mm	Art.-Nr.
RG-BR/N5 1000/550/300	1000 x 550 x 300	0114452
RG-BR/N5 1200/550/300	1200 x 550 x 300	0114492



Standregal Norm 5 Medidul

Diese Version des bewährten Regalsystems ist speziell für die Bereiche Sterilgut- und OP-Lager konzipiert. Ob Weichverpackung in Körben oder Containern – Sterilgüter lagern sicher und übersichtlich auf U- oder L-Schienen.



REGALSYSTEME

03



Standregal-Elemente Norm 5 Medidul



Regalständer Norm 5 Medidul

- Edelstahl
- Max. Feldlast: 600 kg

Höhe in mm	Für Regalständertiefe 300 mm	Für Regalständertiefe 400 mm	Für Regalständertiefe 500 mm	Für Regalständertiefe 600 mm
	Art.-Nr.	Art.-Nr.	Art.-Nr.	Art.-Nr.
1800	-	7505114	-	7505105
2000	7505113	7505115	7505117	7505106



Geschlossene Auflage Norm 5 Medidul

- Edelstahl

Breite in mm	Für Regalständertiefe 600 mm
	Art.-Nr.
355	7505004
455	7505008



Kreuzverstrebung Medidul

- Benötigt 1 Stück in jedem 3. Regalfeld
- Edelstahl

	Maße B x T x H mm	Art.-Nr.
RG-KV/N5 Medidul	1009 x 24 x 934	7505019
RG-KV/N5 Medidul StE		7505612
RG-KV/N5 Medidul ISO		7505611

Standregal Norm 5 Medidul

Abstandhalter



- Edelstahl
- Für Regalständer 600 kg Feldlast
- Für Regalständer mit Höhenraster 75 mm
- Verpackungseinheit: 4 Stück/Regalfeld
- Für Regalständertiefe 600 mm



Breite in mm	Für Regalständertiefe 600 mm Art.-Nr.
355	7505024
455	7505025



Einschubschienen

- Verpackungsinhalt: 1 Paar
- Auflagefläche 60 mm
- Edelstahl



	Ausführung Einschübe	Maße B x T x H mm	Art.-Nr.
RG-ESS/L MEDIDUL 594/84/39	L-Schienen	594 x 84 x 39	7504213



Einschubschienen mit Durchschubschutz

- Mit Durchschubschutz
- Edelstahl



	Maße B x T x H mm	Art.-Nr.
RG-ESS/L MEDIDUL 594/84/39 mD	594 x 349 x 39	7506479

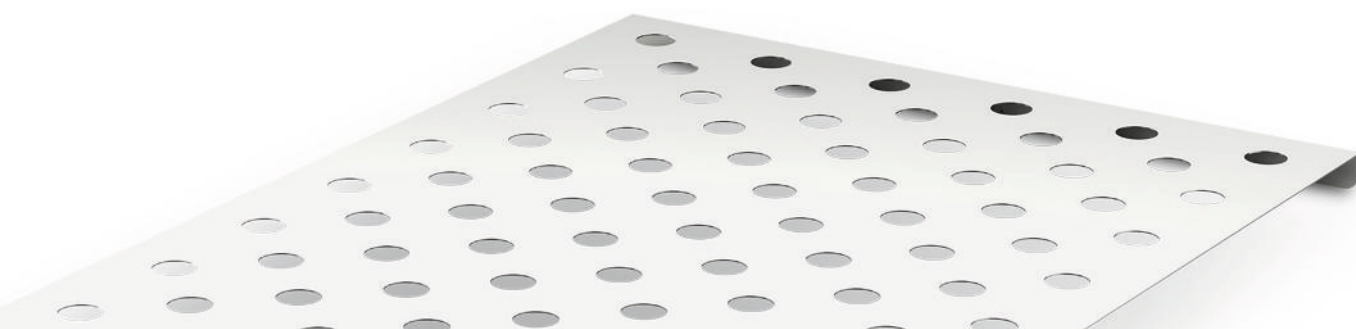



U-Profil-Einschubschienen

- Verpackungsinhalt: 1 Paar
- Auflagefläche 14 mm
- Edelstahl



	Ausführung Einschübe	Art.-Nr.
RG-ESS/U MEDIDUL 36/570/41	U-Schienen	7505009



Einschubrahmen

- Circa 3/4-Auszug
- Edelstahl
- Für Container und Körbe nach DIN StE
- Für Container und Körbe nach ISO



	Maße B × T × H mm	Art.-Nr.
ERS StE 296/595/60	595 × 296 × 60	7504555
ERS ISO 448/595/66	595 × 448 × 66	7501216



Einlegeblech

- Gelocht
- Zum Auflegen auf L-Einschubschienen
- Edelstahl



	Maße B × T × H mm	Art.-Nr.
EiBl 300/600/15 gel	600 × 300 × 15	7504373



Schild

- Edelstahl epoliert
- Feld ist magnetisch
- Laserbeschriftung auf Anfrage



	Maße B × T × H mm	Art.-Nr.
Sch 85/82/26	85 × 82 × 26	7504932

Standregal Norm 5 Medidul



Seitenverkleidung

- Edelstahl
- Für Regalständer mit Höhenraster 75 mm

Für Regalständerhöhe
1800 mm

Art.-Nr.
7505210

Für Regalständerhöhe
2000 mm

Art.-Nr.
7505211



Rückwand

- Edelstahl

Für Regalständerhöhe
1800 mm

Art.-Nr.

Für Regalständerhöhe
2000 mm

Art.-Nr.

Breite in mm	Für Regalständerhöhe 1800 mm Art.-Nr.	Für Regalständerhöhe 2000 mm Art.-Nr.
355	-	7505222
455	-	7505223
600	7505214	7505224
655	7505215	7505225
800	7505216	7505226
900	7505217	7505227
1000	7505218	7505228
1200	7505219	7505229
1400	7505220	7505230
1500	7505221	7505231

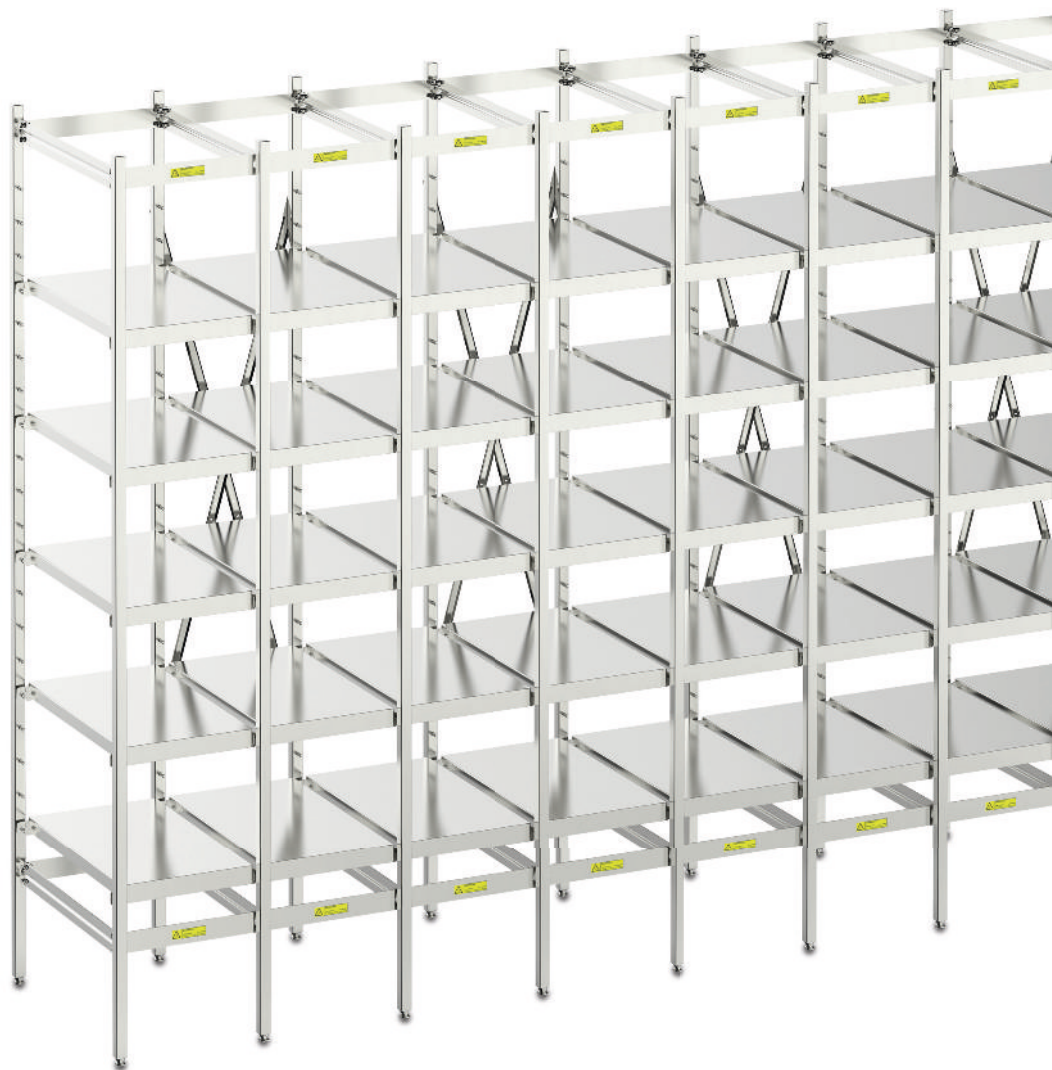

Standregal Norm 25

Rostfrei, langlebig und extrem robust wie das Standregal Norm 5, bietet diese Regalvariante einen besonderen Vorteil: An der speziellen Edelstahllegierung bleiben Magnete haften, sodass Lagergut einfach, schnell und zuverlässig gekennzeichnet werden kann.



REGALSYSTEME

03



Standregal-Sets Norm 25



Norm 25 Standregal-Set mit geschlossener Auflage – Höhe 1800 mm

Breite in mm	Für Regalständertiefe 500 mm	Für Regalständertiefe 600 mm
	Art.-Nr.	Art.-Nr.
700	N25GS7005001800	N25GS7006001800
800	N25GS8005001800	N25GS8006001800
900	N25GS9005001800	N25GS9006001800
1000	N25GS10005001800	N25GS10006001800
1100	N25GS11005001800	N25GS11006001800
1200	N25GS12005001800	N25GS12006001800
1300	N25GS13005001800	N25GS13006001800
1400	N25GS14005001800	N25GS14006001800



Standregal Norm 25

Standregal-Elemente Norm 25



Regalständer Norm 25

- Edelstahl (magnetische Speziallegierung)
- Höhenraster 150 mm
- Max. Feldlast: 600 kg

Höhe in mm	Für Regalständertiefe	Für Regalständertiefe	Für Regalständertiefe
	400 mm	500 mm	600 mm
1800	Art.-Nr. 0137007	Art.-Nr. 0137004	Art.-Nr. 0137005



Geschlossene-Auflage Norm 25

- Edelstahl (magnetische Speziallegierung)



Breite in mm	Für Regalständertiefe	Für Regalständertiefe	Für Regalständertiefe
	400 mm	500 mm	600 mm
700	Art.-Nr. 0137006	Art.-Nr. 0137016	Art.-Nr. 0137026
800	Art.-Nr. 0137186	Art.-Nr. 0137046	Art.-Nr. 0137056
900	Art.-Nr. 0137096	Art.-Nr. 0137076	Art.-Nr. 0137086
1000	Art.-Nr. 0137196	Art.-Nr. 0137106	Art.-Nr. 0137116
1100	Art.-Nr. 0137206	Art.-Nr. 0137036	Art.-Nr. 0137066
1200	Art.-Nr. 0137216	Art.-Nr. 0137136	Art.-Nr. 0137146
1300	Art.-Nr. 0137226	Art.-Nr. 0137126	Art.-Nr. 0137210



Kreuzverstrebung Norm 25

- Benötigt 1 Stück in jedem 3. Regalfeld
- Passend für alle Auflagenbreiten und Regalständer

	Maße B × T × H mm	Art.-Nr.
RG-KV/N5/12/20/25	1009 × 48 × 934	0103072



Kreuzstrebe für Rücken-an-Rücken-Aufstellung

- Ergänzt die Kreuzstrebe
- Zur Montage wird zusätzlich eine Kreuzstrebe benötigt.
- Edelstahl

	Maße B × T × H mm	Art.-Nr.
SSet-RR N5/25	44 × 44 × 153	0115733



Kunststoff Eckverbindungsklammer

- Zur Montage bei Übereckbau
- Für geschlossene, Rost- und Blechrost-Auflagen

	Maße B × T × H mm	Art.-Nr.
RG-EVK N5/20/25	46 × 22 × 64	0203126

Standregal Norm 25



Durchschubsicherung für Regalauflagen

- Zur Anbringung zwischen zwei Regalständern an der Breitseite einer Regalauflage
- Höhe 130 mm
- Edelstahl (epoliert)

Breite in mm	Art.-Nr.
600	0117411
700	0117418
800	0117412
900	0117413
1000	0117414
1200	0117415
1300	0117419
1400	0117416
1500	0117417

Durchschubsicherung für Regalständer

- maximale Sicherheit
- müheloses Einhängen und Entfernen
- platzsparend
- elektrolytisch poliert
- strapazierfähig



Höhe in mm	Für Regalständertiefe	Für Regalständertiefe
	500 mm	600 mm
	Art.-Nr.	Art.-Nr.
1800	0130451	0130452
2000	0130453	0130454



Seitengitter

- Edelstahl (epoliert)
- Zur stirnseitigen Sicherung

Tiefe in mm	Art.-Nr.
500	0117402
600	0117403



Standregal Norm 20

Dieses Regalsystem aus hochwertigem Aluminium verbindet niedriges Gewicht mit hoher Belastbarkeit. Überall, wo Wäsche und Verbrauchsgüter gelagert werden, überzeugt es mit Übersichtlichkeit und Vielseitigkeit.



REGALSYSTEME

03



Standregal-Sets Norm 20 - geschlossene Auflage



Norm 20 Standregal-Set mit geschlossener Auflage – Höhe 1200 mm

Breite in mm	Für Regalständertiefe 300 mm	Für Regalständertiefe 400 mm	Für Regalständertiefe 500 mm	Für Regalständertiefe 600 mm
	Art.-Nr.	Art.-Nr.	Art.-Nr.	Art.-Nr.
600	N20GS6003001200	N20GS6004001200	N20GS6005001200	N20GS6006001200
700	N20GS7003001200	N20GS7004001200	N20GS7005001200	N20GS7006001200
800	N20GS8003001200	N20GS8004001200	N20GS8005001200	N20GS8006001200
900	N20GS9003001200	N20GS9004001200	N20GS9005001200	N20GS9006001200
1000	N20GS10003001200	N20GS10004001200	N20GS10005001200	N20GS10006001200
1100	N20GS11003001200	N20GS11004001200	N20GS11005001200	N20GS11006001200
1200	N20GS12003001200	N20GS12004001200	N20GS12005001200	N20GS12006001200
1300	N20GS13003001200	N20GS13004001200	N20GS13005001200	N20GS13006001200
1400	N20GS14003001200	N20GS14004001200	N20GS14005001200	N20GS14006001200
1500	N20GS15003001200	N20GS15004001200	N20GS15005001200	N20GS15006001200



Standregal Norm 20



Norm 20 Standregal-Set mit geschlossener Auflage – Höhe 1400 mm

Breite in mm	Für Regalständertiefe 300 mm	Für Regalständertiefe 400 mm	Für Regalständertiefe 500 mm	Für Regalständertiefe 600 mm
	Art.-Nr.	Art.-Nr.	Art.-Nr.	Art.-Nr.
600	N20GS6003001400	N20GS6004001400	N20GS6005001400	N20GS6006001400
700	N20GS7003001400	N20GS7004001400	N20GS7005001400	N20GS7006001400
800	N20GS8003001400	N20GS8004001400	N20GS8005001400	N20GS8006001400
900	N20GS9003001400	N20GS9004001400	N20GS9005001400	N20GS9006001400
1000	N20GS10003001400	N20GS10004001400	N20GS10005001400	N20GS10006001400
1100	N20GS11003001400	N20GS11004001400	N20GS11005001400	N20GS11006001400
1200	N20GS12003001400	N20GS12004001400	N20GS12005001400	N20GS12006001400
1300	N20GS13003001400	N20GS13004001400	N20GS13005001400	N20GS13006001400
1400	N20GS14003001400	N20GS14004001400	N20GS14005001400	N20GS14006001400
1500	N20GS15003001400	N20GS15004001400	N20GS15005001400	N20GS15006001400



Norm 20 Standregal-Set mit geschlossener Auflage – Höhe 1600 mm

Breite in mm	Für Regalständertiefe 300 mm	Für Regalständertiefe 400 mm	Für Regalständertiefe 500 mm	Für Regalständertiefe 600 mm
	Art.-Nr.	Art.-Nr.	Art.-Nr.	Art.-Nr.
600	N20GS6003001600	N20GS6004001600	N20GS6005001600	N20GS6006001600
700	N20GS7003001600	N20GS7004001600	N20GS7005001600	N20GS7006001600
800	N20GS8003001600	N20GS8004001600	N20GS8005001600	N20GS8006001600
900	N20GS9003001600	N20GS9004001600	N20GS9005001600	N20GS9006001600
1000	N20GS10003001600	N20GS10004001600	N20GS10005001600	N20GS10006001600
1100	N20GS11003001600	N20GS11004001600	N20GS11005001600	N20GS11006001600
1200	N20GS12003001600	N20GS12004001600	N20GS12005001600	N20GS12006001600
1300	N20GS13003001600	N20GS13004001600	N20GS13005001600	N20GS13006001600
1400	N20GS14003001600	N20GS14004001600	N20GS14005001600	N20GS14006001600
1500	N20GS15003001600	N20GS15004001600	N20GS15005001600	N20GS15006001600



Norm 20 Standregal-Set mit geschlossener Auflage – Höhe 1800 mm

Breite in mm	Für Regalständertiefe 300 mm	Für Regalständertiefe 400 mm	Für Regalständertiefe 500 mm	Für Regalständertiefe 600 mm
	Art.-Nr.	Art.-Nr.	Art.-Nr.	Art.-Nr.
600	N20GS6003001800	N20GS6004001800	N20GS6005001800	N20GS6006001800
700	N20GS7003001800	N20GS7004001800	N20GS7005001800	N20GS7006001800
800	N20GS8003001800	N20GS8004001800	N20GS8005001800	N20GS8006001800
900	N20GS9003001800	N20GS9004001800	N20GS9005001800	N20GS9006001800
1000	N20GS10003001800	N20GS10004001800	N20GS10005001800	N20GS10006001800
1100	N20GS11003001800	N20GS11004001800	N20GS11005001800	N20GS11006001800
1200	N20GS12003001800	N20GS12004001800	N20GS12005001800	N20GS12006001800
1300	N20GS13003001800	N20GS13004001800	N20GS13005001800	N20GS13006001800
1400	N20GS14003001800	N20GS14004001800	N20GS14005001800	N20GS14006001800
1500	N20GS15003001800	N20GS15004001800	N20GS15005001800	N20GS15006001800



Norm 20 Standregal-Set mit geschlossener Auflage – Höhe 2000 mm

Breite in mm	Für Regalständertiefe 300 mm	Für Regalständertiefe 400 mm	Für Regalständertiefe 500 mm	Für Regalständertiefe 600 mm
	Art.-Nr.	Art.-Nr.	Art.-Nr.	Art.-Nr.
600	N20GS6003002000	N20GS6004002000	N20GS6005002000	N20GS6006002000
700	N20GS7003002000	N20GS7004002000	N20GS7005002000	N20GS7006002000
800	N20GS8003002000	N20GS8004002000	N20GS8005002000	N20GS8006002000
900	N20GS9003002000	N20GS9004002000	N20GS9005002000	N20GS9006002000
1000	N20GS10003002000	N20GS10004002000	N20GS10005002000	N20GS10006002000
1100	N20GS11003002000	N20GS11004002000	N20GS11005002000	N20GS11006002000
1200	N20GS12003002000	N20GS12004002000	N20GS12005002000	N20GS12006002000
1300	N20GS13003002000	N20GS13004002000	N20GS13005002000	N20GS13006002000
1400	N20GS14003002000	N20GS14004002000	N20GS14005002000	N20GS14006002000
1500	N20GS15003002000	N20GS15004002000	N20GS15005002000	N20GS15006002000

Standregal Norm 20

Standregal-Sets Norm 20 - Rost-Auflage



Norm 20 Standregal-Set mit Rostauflage – Höhe 1200 mm

Breite in mm	Für Regalständertiefe 300 mm	Für Regalständertiefe 400 mm	Für Regalständertiefe 500 mm	Für Regalständertiefe 600 mm
	Art.-Nr.	Art.-Nr.	Art.-Nr.	Art.-Nr.
600	N20AR6003001200	N20AR6004001200	N20AR6005001200	N20AR6006001200
700	N20AR7003001200	N20AR7004001200	N20AR7005001200	N20AR7006001200
800	N20AR8003001200	N20AR8004001200	N20AR8005001200	N20AR8006001200
900	N20AR9003001200	N20AR9004001200	N20AR9005001200	N20AR9006001200
1000	N20AR10003001200	N20AR10004001200	N20AR10005001200	N20AR10006001200
1200	N20AR12003001200	N20AR12004001200	N20AR12005001200	N20AR12006001200
1300	N20AR13003001200	N20AR13004001200	N20AR13005001200	N20AR13006001200
1400	N20AR14003001200	N20AR14004001200	N20AR14005001200	N20AR14006001200
1500	N20AR15003001200	N20AR15004001200	N20AR15005001200	N20AR15006001200



Norm 20 Standregal-Set mit Rostauflage – Höhe 1400 mm

Breite in mm	Für Regalständertiefe 300 mm	Für Regalständertiefe 400 mm	Für Regalständertiefe 500 mm	Für Regalständertiefe 600 mm
	Art.-Nr.	Art.-Nr.	Art.-Nr.	Art.-Nr.
600	N20AR6003001400	N20AR6004001400	N20AR6005001400	N20AR6006001400
700	N20AR7003001400	N20AR7004001400	N20AR7005001400	N20AR7006001400
800	N20AR8003001400	N20AR8004001400	N20AR8005001400	N20AR8006001400
900	N20AR9003001400	N20AR9004001400	N20AR9005001400	N20AR9006001400
1000	N20AR10003001400	N20AR10004001400	N20AR10005001400	N20AR10006001400
1200	N20AR12003001400	N20AR12004001400	N20AR12005001400	N20AR12006001400
1300	N20AR13003001400	N20AR13004001400	N20AR13005001400	N20AR13006001400
1400	N20AR14003001400	N20AR14004001400	N20AR14005001400	N20AR14006001400
1500	N20AR15003001400	N20AR15004001400	N20AR15005001400	N20AR15006001400



Norm 20 Standregal-Set mit Rostauflage – Höhe 1600 mm

Breite in mm	Für Regalständertiefe 300 mm	Für Regalständertiefe 400 mm	Für Regalständertiefe 500 mm	Für Regalständertiefe 600 mm
	Art.-Nr.	Art.-Nr.	Art.-Nr.	Art.-Nr.
600	N20AR6003001600	N20AR6004001600	N20AR6005001600	N20AR6006001600
700	N20AR7003001600	N20AR7004001600	N20AR7005001600	N20AR7006001600
800	N20AR8003001600	N20AR8004001600	N20AR8005001600	N20AR8006001600
900	N20AR9003001600	N20AR9004001600	N20AR9005001600	N20AR9006001600
1000	N20AR10003001600	N20AR10004001600	N20AR10005001600	N20AR10006001600
1200	N20AR12003001600	N20AR12004001600	N20AR12005001600	N20AR12006001600
1300	N20AR13003001600	N20AR13004001600	N20AR13005001600	N20AR13006001600
1400	N20AR14003001600	N20AR14004001600	N20AR14005001600	N20AR14006001600
1500	N20AR15003001600	N20AR15004001600	N20AR15005001600	N20AR15006001600



Norm 20 Standregal-Set mit Rostauflage – Höhe 1800 mm

Breite in mm	Für Regalständertiefe 300 mm	Für Regalständertiefe 400 mm	Für Regalständertiefe 500 mm	Für Regalständertiefe 600 mm
	Art.-Nr.	Art.-Nr.	Art.-Nr.	Art.-Nr.
600	N20AR6003001800	N20AR6004001800	N20AR6005001800	N20AR6006001800
700	N20AR7003001800	N20AR7004001800	N20AR7005001800	N20AR7006001800
800	N20AR8003001800	N20AR8004001800	N20AR8005001800	N20AR8006001800
900	N20AR9003001800	N20AR9004001800	N20AR9005001800	N20AR9006001800
1000	N20AR10003001800	N20AR10004001800	N20AR10005001800	N20AR10006001800
1200	N20AR12003001800	N20AR12004001800	N20AR12005001800	N20AR12006001800
1300	N20AR13003001800	N20AR13004001800	N20AR13005001800	N20AR13006001800
1400	N20AR14003001800	N20AR14004001800	N20AR14005001800	N20AR14006001800
1500	N20AR15003001800	N20AR15004001800	N20AR15005001800	N20AR15006001800

Standregal Norm 20



Norm 20 Standregal-Set mit Rostauflage – Höhe 2000 mm

Breite in mm	Für Regalständertiefe 300 mm	Für Regalständertiefe 400 mm	Für Regalständertiefe 500 mm	Für Regalständertiefe 600 mm
	Art.-Nr.	Art.-Nr.	Art.-Nr.	Art.-Nr.
600	N20AR6003002000	N20AR6004002000	N20AR6005002000	N20AR6006002000
700	N20AR7003002000	N20AR7004002000	N20AR7005002000	N20AR7006002000
800	N20AR8003002000	N20AR8004002000	N20AR8005002000	N20AR8006002000
900	N20AR9003002000	N20AR9004002000	N20AR9005002000	N20AR9006002000
1000	N20AR10003002000	N20AR10004002000	N20AR10005002000	N20AR10006002000
1200	N20AR12003002000	N20AR12004002000	N20AR12005002000	N20AR12006002000
1300	N20AR13003002000	N20AR13004002000	N20AR13005002000	N20AR13006002000
1400	N20AR14003002000	N20AR14004002000	N20AR14005002000	N20AR14006002000
1500	N20AR15003002000	N20AR15004002000	N20AR15005002000	N20AR15006002000



Standregal-Elemente Norm 20



Regalständer Norm 20 – Max. Feldlast 600 kg

- Aluminium
- Höhenraster 150 mm

Höhe in mm	Für Regalständertiefe	Für Regalständertiefe	Für Regalständertiefe	Für Regalständertiefe
	300 mm	400 mm	500 mm	600 mm
	Art.-Nr.	Art.-Nr.	Art.-Nr.	Art.-Nr.
1200	0201007	0201017	0201037	0201047
1400	0201077	0201087	0201107	0201117
1600	0201147	0201157	0201177	0201187
1800	0201217	0201227	0201247	0201257
2000	0201287	0201297	0201317	0201327



Regalständer Norm 20 – Max. Feldlast 1200 kg

- Aluminium
- Höhenraster 150 mm



Höhe in mm	Für Regalständertiefe	Für Regalständertiefe	Für Regalständertiefe
	400 mm	500 mm	600 mm
	Art.-Nr.	Art.-Nr.	Art.-Nr.
1800	0201225	0201245	0201255
2000	0201295	0201315	0201325

Standregal Norm 20



Geschlossene Auflage Norm 20

■ Aluminium

Breite in mm	Für Regalständertiefe 300 mm	Für Regalständertiefe 400 mm	Für Regalständertiefe 500 mm	Für Regalständertiefe 600 mm
	Art.-Nr.	Art.-Nr.	Art.-Nr.	Art.-Nr.
600	0202432	0202442	0202462	0202472
700	0202522	0202552	0202562	0202592
800	0202502	0202512	0202532	0202542
900	0202572	0202582	0202602	0202612
1000	0202642	0202652	0202672	0202682
1100	0202452	0202482	0202632	0202662
1200	0202712	0202722	0202742	0202752
1300	0202762	0202772	0202802	0202832
1400	0202783	0202793	0202813	0202823
1500	0202853	0202863	0202883	0202893



Rostauflage Norm 20

■ Aluminium

Breite in mm	Für Regalständertiefe 300 mm	Für Regalständertiefe 400 mm	Für Regalständertiefe 500 mm	Für Regalständertiefe 600 mm
	Art.-Nr.	Art.-Nr.	Art.-Nr.	Art.-Nr.
600	0201532	0201542	0201562	0201572
700	0201522	0201552	0201582	0201592
800	0201602	0201612	0201632	0201642
900	0201672	0201682	0201702	0201712
1000	0201742	0201752	0201772	0201782
1200	0201812	0201822	0201842	0201852
1300	0201862	0201872	0201902	0201932
1400	0201882	0201892	0201912	0201922
1500	0201952	0201962	0201982	0201992



Flaschenauflage Norm 20

- Edelstahl (kunststoffbeschichtet)
- Nicht bei Eckenbau
- Silbergrau
- Fassungsvermögen bei 0,75/1-Liter-Flaschen
- ca. Stück pro Reihe im Verbund 11



Breite in mm	Für Regalständertiefe	
	500 mm	Art.-Nr.
800		0104072
1000		0104082



Kistenauflage Norm 20

- Fachlast: 100 kg
- Breite: 1000 mm
- Fassungsvermögen hochkant bis zu 3 Kisten
- Eckenbau nicht möglich



	Maße B x T x H mm	Art.-Nr.
A-KA/N5 1000/500	1000 x 440 x 109	0104052



Kreuzverstrebung Norm 20

- Benötigt 1 Stück in jedem 3. Regalfeld
- Passend für alle Auflagenbreiten und Regalstände



	Maße B x T x H mm	Art.-Nr.
RG-KV/N5/12/20/25	1009 x 48 x 934	0103072

Standregal Norm 20



Kreuzverstrebung Norm 20 – Rücken-an-Rücken

- Befestigungslaschen inkl. 4 Schrauben und Muttern
- Zur Montage wird zusätzlich eine Kreuzstrebe benötigt.
- Edelstahl

	Maße B × T × H mm	Art.-Nr.
LaSet-RR 61/30/12	96 × 61 × 90	0115732



Durchschubsicherung für Regalständer

- maximale Sicherheit
- müheloses Einhängen und Entfernen
- platzsparend
- elektrolytisch poliert
- strapazierfähig



Höhe in mm	Für Regalständertiefe 500 mm	Für Regalständertiefe 600 mm
	Art.-Nr.	Art.-Nr.
1800	0204104	0204105
2000	0204107	0204106



Durchschubsicherung für Regalauflagen

- Zur Anbringung zwischen zwei Regalständern an der Breitseite einer Regalauflage
- Höhe 130 mm
- Edelstahl (epoliert)



Breite in mm	Art.-Nr.
700	0117418
800	0117412
900	0117413
1000	0117414
1200	0117415
1300	0117419
1400	0117416



Seitengitter

- Edelstahl (epoliert)
- Zur stirnseitigen Sicherung

Tiefe in mm	Art.-Nr.
600	0117403
500	0117402



Längsverbinding

- Aluminium
- Alternativ zur Kreuzstrebe für beidseitige Beschickung des Regals
- Mit Montagezubehör
- Je Regalfeld 4 Längsverbinder erforderlich

Breite in mm	Art.-Nr.
600	0217022
700	0217029
800	0217023
900	0217024
1000	0217025
1200	0217026
1300	0217030
1400	0217027



Eckverbindungsklammern

- Zur Montage bei Übereckbau
- Für geschlossene, Rost- und Blechrast-Auflagen

	Maße B × T × H mm	Art.-Nr.
RG-EVK N5/20/25	46 × 22 × 64	0203126

Standregal Norm 20



Doppel-Eckverbindungsklammer für Gehängeschiene

- Zur Montage bei Übereckbau
- Für Rostauflagen und geschlossene Auflagen

RG-EVK N20 GHS	Art.-Nr. 0211056
----------------	----------------------------



Fachteiler

- Edelstahl
- Für geschlossene Anlagen

	Für Regalständertiefe 500 mm	Für Regalständertiefe 600 mm
Höhe in mm	Art.-Nr.	Art.-Nr.
210	7504221	7504220



Schlingerleiste

- Edelstahl
- Zur längsseitigen Sicherung des Lagerguts
- Einschließlich Kunststoff-Abschlusskappen

Breite in mm	Art.-Nr.
600	0115242
700	0115241
800	0115243
900	0115244
1000	0115245
1200	0115246
1300	0115249
1400	0115247
1500	0115248



Schlingerleistenhalterung

- Edelstahl
- Stufenlos höhenverstellbar
- Für Einsatz mit Schlingerleiste



	Maße B × T × H mm	Art.-Nr.
RG-SLH	42 × 30 × 60	0115252



Bodendruckverteilungsplatte

- Aluminium



	Maße B × T × H mm	Art.-Nr.
BVP/N20 115/115/6	115 × 115 × 6	0203142



Einhängeverbindung

- Aluminium
- Zur Aufnahme der Gehängeschiene
- Auch zur seitlichen Sicherung des Lagerguts



Für Regalständertiefe 300 mm Art.-Nr. 0221862	Für Regalständertiefe 400 mm Art.-Nr. 0221872	Für Regalständertiefe 500 mm Art.-Nr. 0221892	Für Regalständertiefe 600 mm Art.-Nr. 0221902

Standregal Norm 20



Gehängeschiene

- Aluminium
- Zum Einhängen zwischen zwei Regalständern
- Zur Aufnahme von Haken
- Universalschiene 45 x 10 mm

Breite in mm	Art.-Nr.
600	0203162
700	0203232
800	0203172
900	0203182
1000	0203192
1200	0203202
1300	0203242
1400	0203212



Decken- oder Bodenbefestigung

- Edelstahl
- Zur zusätzlichen Sicherung der Regale
- Ohne Befestigungsmaterial

	Maße B x T x H mm	Art.-Nr.
RG-DBBF/N5/12/20/25/28	70 x 29 x 202	0103152



Wandbefestigung

- Edelstahl
- Für Regalständer

	Maße B x T x H mm	Art.-Nr.
RG-WBF/N12/20	77 x 40 x 18	0116036
BFSchr DIN 571 A2 Ø5x40	5 x 40	0116037
BFSchr DIN 571 A2 Ø5x50	5 x 50	0116038



Hohlkehlen-Wandbefestigung

- Edelstahl
- Für Regalständer bei Einsatz an Wänden mit Hohlkehle
- Für Rohr 25 x 25 mm
- Ohne Befestigungsmaterial



	Maße B x T x H mm	Art.-Nr.
RG-HWBF/N5	85 x 68 x 58	0116031



Bodenrost

- Aluminium
- Zur Selbstmontage



Breite in mm	Für Regalständertiefe	Für Regalständertiefe
	500 mm	600 mm
	Art.-Nr.	Art.-Nr.
1000	0203422	0203442
1200	0203412	0203432



Verstärkungsunterzüge Norm 20

- hochwertiger Edelstahl
- einfache Montage
- optimale Verteilung des Gewichts
- erhöhte Tragfähigkeit der Auflage



Tiefe in mm	Art.-Nr.
300	0102099
500	0102101
400	0102100
600	0102102

Standregal Norm 12

Der spezielle Materialmix aus Aluminium und Kunststoff macht dieses Regalsystem zur ebenso vielseitigen wie attraktiven Alternative, zum Beispiel bei der Lagerung von Apothekengütern.



REGALSYSTEME

03

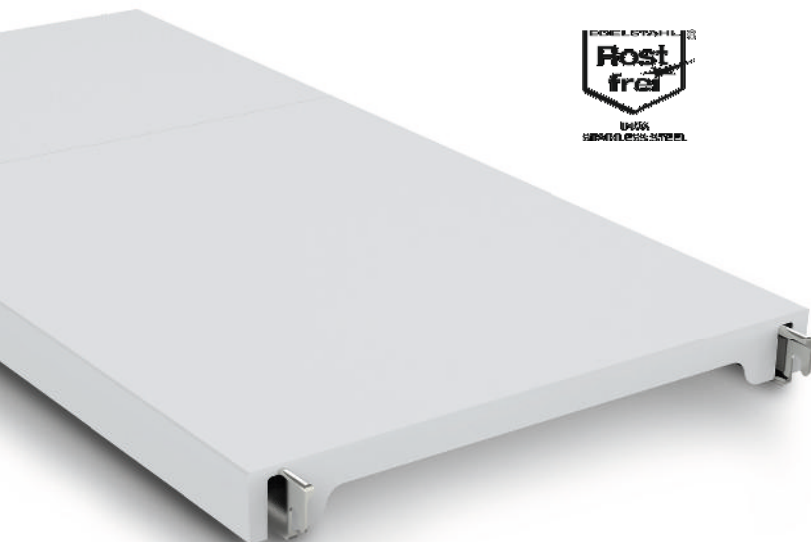

Standregal-Sets Norm 12 - geschlossene Auflage



Norm 12 Standregal-Set mit geschlossener Auflage – Höhe 1200 mm

Breite in mm	Für Regalständertiefe 400 mm	Für Regalständertiefe 500 mm	Für Regalständertiefe 600 mm
	Art.-Nr.	Art.-Nr.	Art.-Nr.
600	N12GS6004001200	N12GS6005001200	N12GS6006001200
800	N12GS8004001200	N12GS8005001200	N12GS8006001200
900	N12GS9004001200	N12GS9005001200	N12GS9006001200
1000	N12GS10004001200	N12GS10005001200	N12GS10006001200
1100	N12GS11004001200	N12GS11005001200	N12GS11006001200
1200	N12GS12004001200	N12GS12005001200	N12GS12006001200
1300	N12GS13004001200	N12GS13005001200	N12GS13006001200
1400	N12GS14004001200	N12GS14005001200	N12GS14006001200
1500	N12GS15004001200	N12GS15005001200	N12GS15006001200



Norm 12 Standregal-Set mit geschlossener Auflage – Höhe 1400 mm

Breite in mm	Für Regalständertiefe 400 mm	Für Regalständertiefe 500 mm	Für Regalständertiefe 600 mm
	Art.-Nr.	Art.-Nr.	Art.-Nr.
600	N12GS6004001400	N12GS6005001400	N12GS6006001400
800	N12GS8004001400	N12GS8005001400	N12GS8006001400
900	N12GS9004001400	N12GS9005001400	N12GS9006001400
1000	N12GS10004001400	N12GS10005001400	N12GS10006001400
1100	N12GS11004001400	N12GS11005001400	N12GS11006001400
1200	N12GS12004001400	N12GS12005001400	N12GS12006001400
1300	N12GS13004001400	N12GS13005001400	N12GS13006001400
1400	N12GS14004001400	N12GS14005001400	N12GS14006001400
1500	N12GS15004001400	N12GS15005001400	N12GS15006001400

Standregal Norm 12



Norm 12 Standregal-Set mit geschlossener Auflage – Höhe 1600 mm

Breite in mm	Für Regalständertiefe 400 mm	Für Regalständertiefe 500 mm	Für Regalständertiefe 600 mm
	Art.-Nr.	Art.-Nr.	Art.-Nr.
600	N12GS6004001600	N12GS6005001600	N12GS6006001600
800	N12GS8004001600	N12GS8005001600	N12GS8006001600
900	N12GS9004001600	N12GS9005001600	N12GS9006001600
1000	N12GS10004001600	N12GS10005001600	N12GS10006001600
1100	N12GS11004001600	N12GS11005001600	N12GS11006001600
1200	N12GS12004001600	N12GS12005001600	N12GS12006001600
1300	N12GS13004001600	N12GS13005001600	N12GS13006001600
1400	N12GS14004001600	N12GS14005001600	N12GS14006001600
1500	N12GS15004001600	N12GS15005001600	N12GS15006001600



Norm 12 Standregal-Set mit geschlossener Auflage – Höhe 1800 mm

Breite in mm	Für Regalständertiefe 400 mm	Für Regalständertiefe 500 mm	Für Regalständertiefe 600 mm
	Art.-Nr.	Art.-Nr.	Art.-Nr.
600	N12GS6004001800	N12GS6005001800	N12GS6006001800
800	N12GS8004001800	N12GS8005001800	N12GS8006001800
900	N12GS9004001800	N12GS9005001800	N12GS9006001800
1000	N12GS10004001800	N12GS10005001800	N12GS10006001800
1100	N12GS11004001800	N12GS11005001800	N12GS11006001800
1200	N12GS12004001800	N12GS12005001800	N12GS12006001800
1300	N12GS13004001800	N12GS13005001800	N12GS13006001800
1400	N12GS14004001800	N12GS14005001800	N12GS14006001800
1500	N12GS15004001800	N12GS15005001800	N12GS15006001800



Norm 12 Standregal-Set mit geschlossener Auflage – Höhe 2000 mm

Breite in mm	Für Regalständertiefe 400 mm	Für Regalständertiefe 500 mm	Für Regalständertiefe 600 mm
	Art.-Nr.	Art.-Nr.	Art.-Nr.
600	N12GS6004002000	N12GS6005002000	N12GS6006002000
800	N12GS8004002000	N12GS8005002000	N12GS8006002000
900	N12GS9004002000	N12GS9005002000	N12GS9006002000
1000	N12GS10004002000	N12GS10005002000	N12GS10006002000
1100	N12GS11004002000	N12GS11005002000	N12GS11006002000
1200	N12GS12004002000	N12GS12005002000	N12GS12006002000
1300	N12GS13004002000	N12GS13005002000	N12GS13006002000
1400	N12GS14004002000	N12GS14005002000	N12GS14006002000
1500	N12GS15004002000	N12GS15005002000	N12GS15006002000



Standregal Norm 12

Standregal-Sets Norm 12 - Rost-Auflage



Norm 12 Standregal-Set mit Rostauflage – Höhe 1200 mm

Breite in mm	Für Regalständertiefe 400 mm	Für Regalständertiefe 500 mm	Für Regalständertiefe 600 mm
	Art.-Nr.	Art.-Nr.	Art.-Nr.
600	N12KR6004001200	N12KR6005001200	N12KR6006001200
800	N12KR8004001200	N12KR8005001200	N12KR8006001200
900	N12KR9004001200	N12KR9005001200	N12KR9006001200
1000	N12KR10004001200	N12KR10005001200	N12KR10006001200
1100	N12KR11004001200	N12KR11005001200	N12KR11006001200
1200	N12KR12004001200	N12KR12005001200	N12KR12006001200
1300	N12KR13004001200	N12KR13005001200	N12KR13006001200
1400	N12KR14004001200	N12KR14005001200	N12KR14006001200
1500	N12KR15004001200	N12KR15005001200	N12KR15006001200



Norm 12 Standregal-Set mit Rostauflage – Höhe 1400 mm

Breite in mm	Für Regalständertiefe 400 mm	Für Regalständertiefe 500 mm	Für Regalständertiefe 600 mm
	Art.-Nr.	Art.-Nr.	Art.-Nr.
600	N12KR6004001400	N12KR6005001400	N12KR6006001400
800	N12KR8004001400	N12KR8005001400	N12KR8006001400
900	N12KR9004001400	N12KR9005001400	N12KR9006001400
1000	N12KR10004001400	N12KR10005001400	N12KR10006001400
1100	N12KR11004001400	N12KR11005001400	N12KR11006001400
1200	N12KR12004001400	N12KR12005001400	N12KR12006001400
1300	N12KR13004001400	N12KR13005001400	N12KR13006001400
1400	N12KR14004001400	N12KR14005001400	N12KR14006001400
1500	N12KR15004001400	N12KR15005001400	N12KR15006001400



Norm 12 Standregal-Set mit Rostauflage – Höhe 1600 mm

Breite in mm	Für Regalständertiefe 400 mm	Für Regalständertiefe 500 mm	Für Regalständertiefe 600 mm
	Art.-Nr.	Art.-Nr.	Art.-Nr.
600	N12KR6004001600	N12KR6005001600	N12KR6006001600
800	N12KR8004001600	N12KR8005001600	N12KR8006001600
900	N12KR9004001600	N12KR9005001600	N12KR9006001600
1000	N12KR10004001600	N12KR10005001600	N12KR10006001600
1100	N12KR11004001600	N12KR11005001600	N12KR11006001600
1200	N12KR12004001600	N12KR12005001600	N12KR12006001600
1300	N12KR13004001600	N12KR13005001600	N12KR13006001600
1400	N12KR14004001600	N12KR14005001600	N12KR14006001600
1500	N12KR15004001600	N12KR15005001600	N12KR15006001600



Norm 12 Standregal-Set mit Rostauflage – Höhe 1800 mm

Breite in mm	Für Regalständertiefe 400 mm	Für Regalständertiefe 500 mm	Für Regalständertiefe 600 mm
	Art.-Nr.	Art.-Nr.	Art.-Nr.
600	N12KR6004001800	N12KR6005001800	N12KR6006001800
800	N12KR8004001800	N12KR8005001800	N12KR8006001800
900	N12KR9004001800	N12KR9005001800	N12KR9006001800
1000	N12KR10004001800	N12KR10005001800	N12KR10006001800
1100	N12KR11004001800	N12KR11005001800	N12KR11006001800
1200	N12KR12004001800	N12KR12005001800	N12KR12006001800
1300	N12KR13004001800	N12KR13005001800	N12KR13006001800
1400	N12KR14004001800	N12KR14005001800	N12KR14006001800
1500	N12KR15004001800	N12KR15005001800	N12KR15006001800

Standregal Norm 12



Norm 12 Standregal-Set mit Rostauflage – Höhe 2000 mm

Breite in mm	Für Regalständertiefe 400 mm	Für Regalständertiefe 500 mm	Für Regalständertiefe 600 mm
	Art.-Nr.	Art.-Nr.	Art.-Nr.
600	N12KR6004002000	N12KR6005002000	N12KR6006002000
800	N12KR8004002000	N12KR8005002000	N12KR8006002000
900	N12KR9004002000	N12KR9005002000	N12KR9006002000
1000	N12KR10004002000	N12KR10005002000	N12KR10006002000
1100	N12KR11004002000	N12KR11005002000	N12KR11006002000
1200	N12KR12004002000	N12KR12005002000	N12KR12006002000
1300	N12KR13004002000	N12KR13005002000	N12KR13006002000
1400	N12KR14004002000	N12KR14005002000	N12KR14006002000
1500	N12KR15004002000	N12KR15005002000	N12KR15006002000



Standregal-Elemente Norm 12



Regalständer Norm 12

- Aluminium
- Höhenraster 150 mm

Höhe in mm	Für Regalständertiefe	Für Regalständertiefe	Für Regalständertiefe
	400 mm	500 mm	600 mm
	Art.-Nr.	Art.-Nr.	Art.-Nr.
1200	0201017	0201037	0201047
1400	0201087	0201107	0201117
1600	0201157	0201177	0201187
1800	0201227	0201247	0201257
2000	0201297	0201317	0201327



Geschlossene Auflagen Norm 12

- spülmaschinentauglich
- perfekte Hygiene
- hohe Belastbarkeit
- einfache Handhabung

Breite in mm	Für Regalständertiefe	Für Regalständertiefe	Für Regalständertiefe
	400 mm	500 mm	600 mm
	Art.-Nr.	Art.-Nr.	Art.-Nr.
600	0602449	0602469	0602479
800	0602519	0602539	0602549
900	0602589	0602609	0602619
1000	0602659	0602679	0602689
1100	0602719	0602739	0602769
1200	0602729	0602749	0602759
1300	0602349	0602369	0602379
1400	0602799	0602819	0602829
1500	0602869	0602889	0602899

Standregal Norm 12

Kunststoffrost-Aufgagen Norm 12



- spülmaschinentauglich
- gut durchlüftete Lagerung
- perfekte Hygiene
- hohe Belastbarkeit
- einfache Handhabung

Breite in mm	Für Regalständertiefe	Für Regalständertiefe	Für Regalständertiefe
	400 mm	500 mm	600 mm
	Art.-Nr.	Art.-Nr.	Art.-Nr.
600	0601549	0601569	0601579
800	0601619	0601639	0601649
900	0601689	0601709	0601719
1000	0601759	0601779	0601789
1100	0601449	0601469	0601479
1200	0601829	0601849	0601859
1300	0601349	0601369	0601379
1400	0601899	0601919	0601929
1500	0601969	0601989	0601999



Kreuzverstrebung Norm 12

- Benötigt 1 Stück in jedem 3. Regalfeld
- Passend für alle Auflagenbreiten und Regalständer



	Maße B x T x H mm	Art.-Nr.
RG-KV/N5/12/20/25	1009 x 48 x 934	0103072



Kreuzverstrebung Norm 12 – Rücken-an-Rücken

- Befestigungslaschen inkl. 4 Schrauben und Muttern
- Zur Montage wird zusätzlich eine Kreuzstrebe benötigt.
- Edelstahl



	Maße B x T x H mm	Art.-Nr.
LaSet-RR 61/30/12	96 x 61 x 90	0115732



Durchschubsicherung für Regalständer

- maximale Sicherheit
- müheloses Einhängen und Entfernen
- platzsparend
- elektrolytisch poliert
- strapazierfähig



Höhe in mm	Für Regalständertiefe	Für Regalständertiefe
	500 mm	600 mm
	Art.-Nr.	Art.-Nr.
1800	0204104	0204105
2000	0204106	0204107



Durchschubsicherung für Regalauflagen

- Zur Anbringung zwischen zwei Regalständern an der Breitseite einer Regalauflage
- Höhe 130 mm
- Edelstahl (epoliert)



Breite in mm	Art.-Nr.
600	0117411
1500	0117417



Seitengitter

- Edelstahl (epoliert)
- Zur stirnseitigen Sicherung



Tiefe in mm	Art.-Nr.
500	0117402
600	0117403

Standregal Norm 12



Eckverbindungsklammern

- Für geschlossene und Rost-Auflagen
- Polymer

	Art.-Nr.
RG-EVK N12/28	0603139



Schieberegalanlagen

Schieberegalanlagen

Schieberegale sind überall dort die ideale Lösung, wo bei begrenztem Raumangebot die Lagerkapazität gesteigert werden muss. Da beim Einsatz von Schieberegalanlagen auf überflüssige Gänge verzichtet wird, lässt sich das Fassungsvermögen von Lagerräumen mit diesem System im Vergleich zu konventionellen Regalanlagen um bis zu 100 Prozent erweitern.

Zur Lagerung unterschiedlichster Güter können zudem alle Hupfer Normregale als Aufbauten genutzt werden. Speziell für die effiziente, raumsparende Lagerung von Containern oder Hupfer Sterilgutkörben in den Formaten StE und ISO sind die Hupfer **Schieberegalanlagen für Container oder Körbe** mit entsprechenden Einschubsystemen konzipiert.



**BIS ZU 100%
MEHR LAGER-
FLÄCHE**

Schieberegalanlage

Stationäre Regalanlage

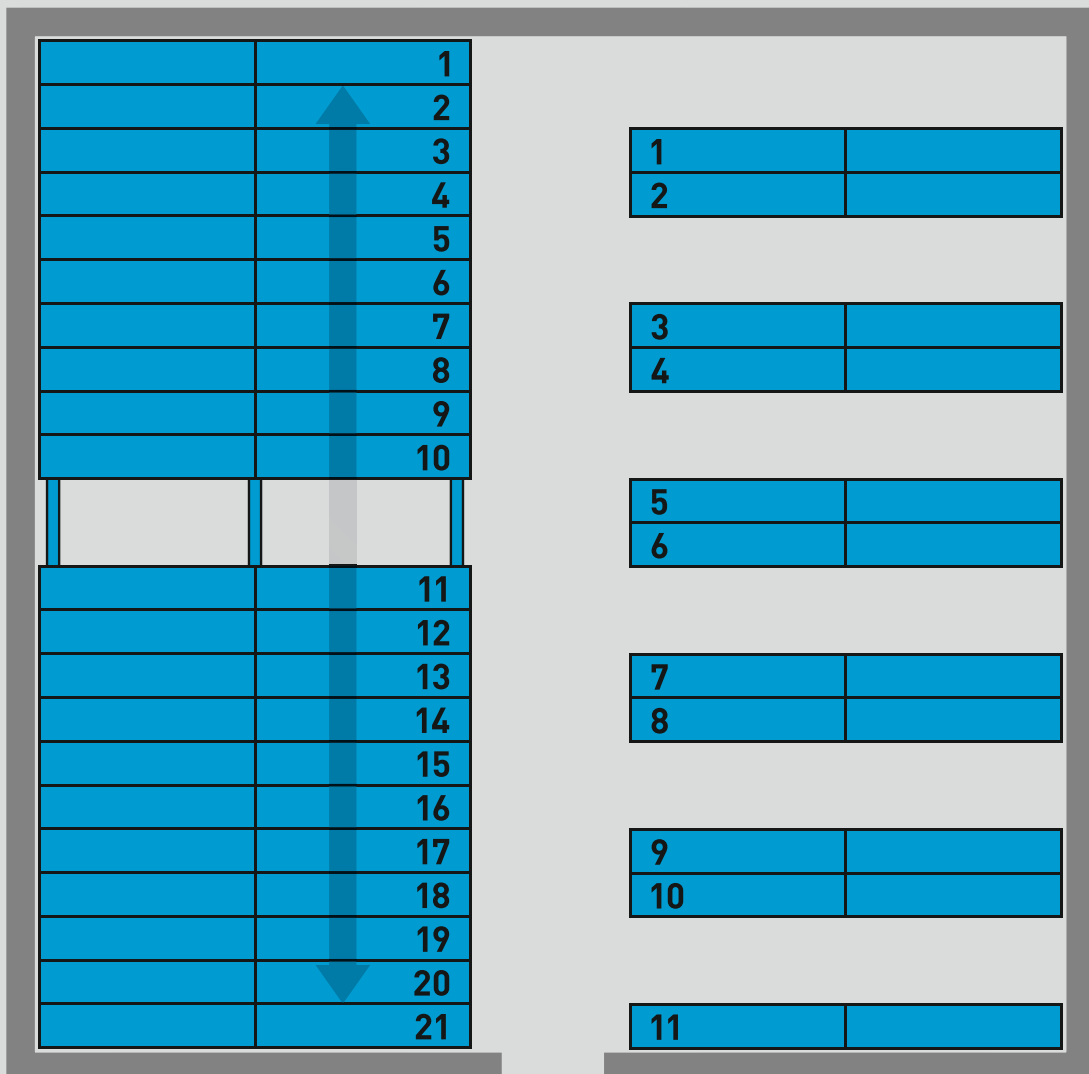

Gegenüberstellung eines konventionellen, fest installierten Lagersystems mit einer Hupfer-Schieberegalanlage. Die Lagerraumnutzung erhöht sich im Idealfall um bis zu 100%.

Schieberegalanlagen

Schieberegalanlagen



Schieberegale Top Rail Norm 5

- Höhe: 2085 mm
- 100% mehr Regalfläche
- Bodenfreiheit beim Reinigen der Räumlichkeiten
- perfekte Hygiene
- hohe Belastbarkeit



	Maße B × T × H mm	Art.-Nr.
SRG-TOP N5 13965/2636/2085 - CS2-3	13965 × 2636 × 2085	7506120
SRG-TOP N5 4105/2636/2085 - CS2-2	4105 × 2636 × 2085	7506119
SRG-TOP N5 6161/5177/2085 - CS3-1	6161 × 5177 × 2085	7506121
SRG-TOP N5 6465/3911/2085 - CS3-2	6465 × 3911 × 2085	7506122
SRG-TOP N5 7605/2636/2085 - CS2-1	7605 × 2636 × 2085	7506118



Bodenschiene für Schieberegale - Höhe 17mm

- Für Schieberegale
- Variable Längenausführung
- Kosten pro laufendem Meter



	Maße B × T × H mm	Art.-Nr.
SRG-BS H17		0120810
SRG-BS H17 - 1000 mm	159 × 19 × 1000	0120814
SRG-BS H17 - 1500 mm	159 × 19 × 1500	0120815
SRG-BS H17 - 2500 mm	159 × 19 × 2500	0120816



Bodenschiene für Schieberegale - Höhe 23mm

- Für Schieberegale
- Variable Längenausführung
- Kosten pro laufendem Meter



	Maße B × T × H mm	Art.-Nr.
SRG-BS H23		0120910
SRG-BS H23 - 1000 mm	83 × 23 × 1000	0120914
SRG-BS H23 - 1500 mm	83 × 23 × 1500	0120915
SRG-BS H23 - 2500 mm	83 × 23 × 2500	0120916



Endanschlag für Bodenschiene

- Für Schieberegal-Bodenschienen
- Mit Abschlussblech



	Maße B × T × H mm	Art.-Nr.
SRG-BS/EA H17	160 × 72 × 28	0120922
SRG-BS/EA H23	86 × 72 × 25	0120917



Fußstopper für Schieberegal-Laufwagen

- ungestörtes Bedienen des Regals
- beliebige Positionierung
- jederzeit nachrüstbar
- mühelose Montage
- hohe Belastbarkeit



	Maße B × T × H mm	Art.-Nr.
SRG-FS 210/75/53	638 × 237 × 123	0120811



Kreuzstrebe für Schieberegal-Laufwagen

- Stabilität und Verwindungssteifheit
- verwendbar für verschiedene Regalbreiten
- Nachhaltigkeit
- perfekte Hygiene
- hohe Belastbarkeit



	Maße B × T × H mm	Art.-Nr.
SRG-KV LW 600		0120943
SRG-KV LW 800-1500	960 × 34 × 546	0120942

Schieberegalanlagen



Laufwagen für Schieberegale

- für Schieberegalanlagen
- für müheloses Verschieben
- hochwertig und langlebig

	Maße B × T × H mm	Art.-Nr.
SRG-LW 1200	1252 × 86 × 105	0120982
SRG-LW 600	638 × 86 × 105	0120932
SRG-LW/Medidul 1200/au	1244 × 86 × 70	7505502
SRG-LW/Medidul 1200/mi	1252 × 93 × 105	7505504
SRG-LW/Medidul 600/au	638 × 86 × 105	7504395
SRG-LW/Medidul 600/mi	638 × 93 × 105	7504396



Traversen für Laufwagen – 3 StE

- für Schieberegalanlagen
- zur Montage auf Laufwagen
- aus hochwertigem Edelstahl

	Maße B × T × H mm	Art.-Nr.
T-SET-MEDIDUL/2StE	597 × 55 × 90	7505515
T-SET-MEDIDUL/2x3StE-R/R		7505503
T-SET-MEDIDUL/3StE	927 × 55 × 90	7504397
T-SET-MEDIDUL/4StE	1255 × 70 × 55	7505514



Mobile Regale

Mobile Regale

Regaltransportwagen von Hupfer vereinen mit Lagern und Transportieren zwei wesentliche Logistikfunktion. Damit können Arbeitsmaterialien in größeren Mengen aufbewahrt und dennoch flexibel jederzeit am Einsatzort bereitgestellt werden. Die Erleichterung der Arbeitsabläufe reduziert die Zahl der Umpackvorgänge und erhöht Effizienz, Wirtschaftlichkeit und Ergonomie.

Durch eine große Auswahl an offenen und geschlossenen Auflagen lassen sich mobile Regale mühelos auf das jeweilige Lagergut abstimmen. Leichtlaufende Lenkrollen und praktische Totalfeststeller machen die Handhabung auch bei größeren Lagergutmengen einfach und sicher.



Regaltransportwagen



Regaltransportwagen – Höhe 900 mm

- Zerlegbar
- Zur Selbstmontage
- Exkl. Auflagen
- Höhenraster: 150 mm



Breite in mm	Für Regalständertiefe	Für Regalständertiefe
	500 mm	600 mm
	Art.-Nr.	Art.-Nr.
1000	0121390	0121391
1200	0121392	0121393
1300	0121414	0121415
1400	0121394	0121395



Regaltransportwagen – Höhe 1200 mm

- Zerlegbar
- Zur Selbstmontage
- Exkl. Auflagen
- Höhenraster: 150 mm



Breite in mm	Für Regalständertiefe	Für Regalständertiefe
	500 mm	600 mm
	Art.-Nr.	Art.-Nr.
1000	0121403	0121404
1200	0121405	0121406
1300	0121416	0121417
1400	0121409	0121410

Mobile Regale



Regaltransportwagen – Höhe 1652 mm

- Zerlegbar
- Zur Selbstmontage
- Exkl. Auflagen
- Höhenraster: 150 mm



Breite in mm	Für Regalständertiefe	Für Regalständertiefe
	500 mm	600 mm
	Art.-Nr.	Art.-Nr.
1000	0123092	0123093
1200	0123094	0123095
1300	0121418	0121419
1400	0123096	0123097



Zubehör für Regaltransportwagen

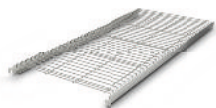

Geschlossene Auflage Norm 5 für RTW/Z

- gut durchlüftete Lagerung
- perfekte Hygiene
- hohe Belastbarkeit
- einfache Handhabung



Breite in mm	Für Regalständertiefe	Für Regalständertiefe
	500 mm	600 mm
	Art.-Nr.	Art.-Nr.
1000	0102672	0102682
1200	0102742	0102752
1300	0101932	0101942
1400	0102812	0102822



Blechrost-Auflage Norm 5 für RTW/Z

- Edelstahl
- Fachlast: 150 kg



Breite in mm	Für Regalständertiefe	Für Regalständertiefe
	500 mm	600 mm
	Art.-Nr.	Art.-Nr.
1000	0101777	0101787
1200	0101847	0101857
1400	0101917	0101927

Mobile Regale



Drahtrost-Auflage Norm 5 für RTW/Z

- gut durchlüftete Lagerung
- perfekte Hygiene
- hohe Belastbarkeit
- einfache Handhabung

Breite in mm	Für Regalständertiefe	Für Regalständertiefe
	500 mm	600 mm
	Art.-Nr.	Art.-Nr.
1000	0101772	0101782
1200	0101842	0101852
1300	0101932	0101942
1400	0101912	0101922

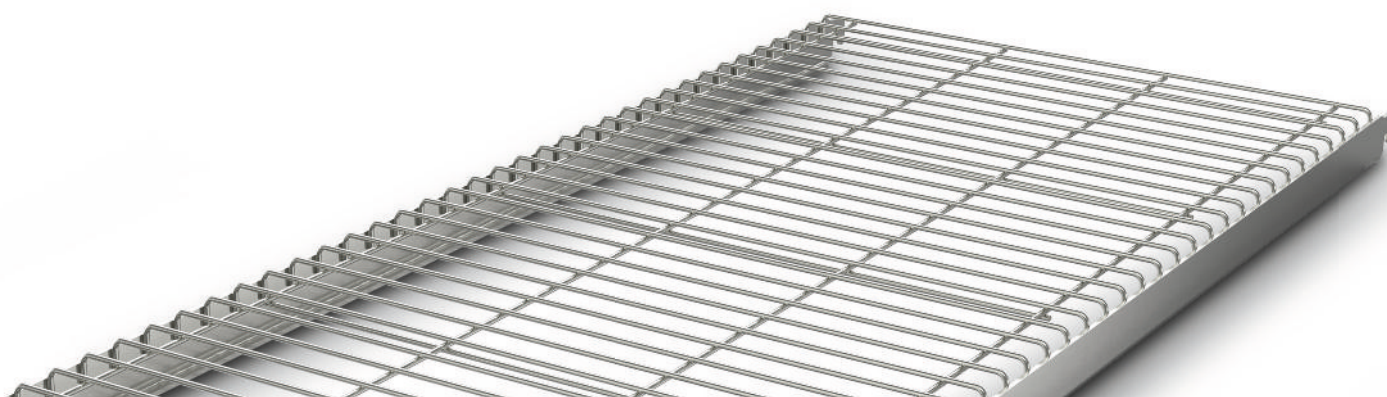



Wandregale

Wandregale

Dort, wo für Standregale keine ausreichende Stellfläche vorhanden ist, bieten Wandregale von Hupfer praktische Ablage- und Lagerflächen in Griffweite und stellen Arbeitsmaterial überall da zur Verfügung, wo es benötigt wird.

Sowohl die Länge der Verstellschienen als auch Breite, Tiefe und Art der Auflagen können in weiten Bereichen variiert werden. So lassen sich die Wandregale für effizientes Arbeiten den jeweiligen Anforderungen flexibel und ohne Werkzeug anpassen.

Hupfer Wandregale sind stabil und hochbelastbar und unterstützen unterschiedlichste Arbeitsabläufe, ohne dass weitere Arbeitsflächen belegt werden. Arbeitsmaterial kann direkt abgelegt oder in Drahtkörben stets übersichtlich und griffbereit aufbewahrt werden.

Sorgfältig verschweißte Kanten und robuste Oberflächen garantieren leichte Reinigung und vermeiden die Beschädigung empfindlicher Materialien.





Wandregale

Wandregal-Elemente



Wandschiene für Wandregale

- Zum Einhängen von Konsolen
- Tiefe: 25 mm
- Rastermaß: 75 mm
- 4 Wandbohrungen erforderlich



	Maße B × T × H mm	Art.-Nr.
WB VeS 60/25/1200	60 × 25 × 1200	0163433
WB VeS 60/25/740	60 × 25 × 740	0163432



Konsole für Wandregal-Auflagen

- Für geschlossene Wandbord-Auflagen
- Zum Einhängen in Verstellsschienen
- Edelstahl



	Maße B × T × H mm	Art.-Nr.
WB KON 300	294 × 42 × 144	0163434
WB KON 400	394 × 42 × 144	0163435



Konsole für Wandregal-Auflagen – Wandmontage

- Für geschlossene Wandbord-Auflagen
- Zur direkten Wandbefestigung
- Edelstahl



	Maße B × T × H mm	Art.-Nr.
WB KON-WB 300	280 × 42 × 144	0163436
WB KON-WB 400	380 × 42 × 144	0163437



Konsole für Norm 5 und Norm 20 Auflagen

- Für Norm-5- und Norm-20-Auflagen
- Zum Einhängen in Verstellsschienen
- Edelstahl epoliert



	Maße B × T × H mm	Art.-Nr.
WB KON N5/20 300	299 × 42 × 199	0163461
WB KON N5/20 400	399 × 42 × 203	0163462



Konsole für Rohrauflagen

- Für Rohrauflagen
- Zum Einhängen in Verstellsschienen
- Edelstahl



	Maße B × T × H mm	Art.-Nr.
WB KON 4RA 300 li	314 × 42 × 103	0163463
WB KON 4RA 300 mi	312 × 42 × 103	0163464
WB KON 4RA 300 re	314 × 42 × 103	0163465
WB KON 5RA 400 li	414 × 42 × 103	0163466
WB KON 5RA 400 mi	412 × 42 × 103	0163467
WB KON 5RA 400 re	414 × 42 × 103	0163468



Geschlossene Auflage für Wandregale

- Mit rückseitiger 40-mm-Aufkantung
- Edelstahl



Breite in mm	Für Regalständertiefe 300 mm	Für Regalständertiefe 400 mm
	Art.-Nr.	Art.-Nr.
600	0163422	0163427
800	0163423	0163428
1000	0163424	0163429
1200	0163425	0163430
1400	0163426	0163431

Medizinmöbel und Einrichtungsgegenstände von Hupfer überzeugen mit hochwertiger Verarbeitung, Flexibilität und extremer Belastbarkeit im harten Einsatz. Mit MediFurn steht darüber hinaus eine Möbelgeneration im Programm, die neue Maßstäbe in Funktionalität, Verarbeitung und Design setzt. Dank fugenloser Verarbeitung macht sie die Reinigung einfacher und Hygiene sicherer.



MediFurn



Mehr Hygiene: Korpuse in HS-, H1- und H2-Qualität

Neben dem bisher üblichen HS-Hygienestandard stehen nun zum ersten Mal hygienesichere Korpuse in den optimierten Hygieneausführungen H1 und H2 gemäß DIN 18865-9 zur Verfügung.

Die neuen Modelle zeichnen sich durch eine vollverschweißte Verarbeitung aus, bei der die Ecken mit unterschiedlichem Kugelradius gerundet sind. Der entscheidende Vorteil der fugenlosen Konstruktionsweise: Es gibt keine Ritzen mehr, in die Sekrete, Blut, Eiweiße oder andere Flüssigkeiten dringen können.



HYGIENE STUFE H2

Bei **Hygienestufe H2** sind Böden und Seitenteile der Korpuse fugenlos verschweißt und bilden innen einen Kugelradius von rund 20 mm. Der extragroße Radius schafft beste Voraussetzungen für eine besonders gründliche Reinigung und sorgt damit für ein deutlich reduziertes Keimrisiko. H2-Korpuse bieten daher auch in hygienisch stark beanspruchten Einsatzbereichen maximale Sicherheit.

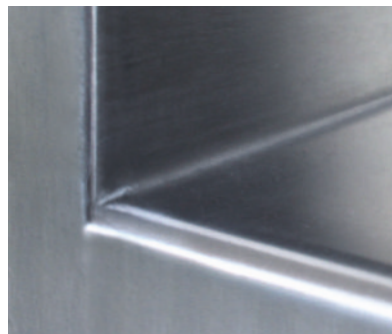

HYGIENE STUFE H1

Bei **Hygienestufe H1** sind Böden und Seitenteile der Korpuse ebenfalls fugenlos verschweißt und bilden innen mit rund 3 mm einen kleineren Kugelradius. H1-Korpuse werden für hygienisch gering bis mittelstark beanspruchte Bereiche empfohlen.



HYGIENE STUFE HS

Hygienestufe HS ist der bis heute allgemein übliche Standard. Bei dieser Korpusbauweise bleiben Fugen zwischen Böden und Seitenteilen bestehen, die eine intensive Reinigung erschweren. HS-Korpuse sind daher für hygienisch unkritische Bereiche geeignet.



**Fixer geht nicht:
Sockel mit
Magnetverschluss**

Der 100 mm hohe Sockel wird mit einem Magnetverschluss am Fußgestell fixiert und bei Bedarf anschließend bauseitig mit einer Silikonfuge versiegelt. So kann der Sockel zur Wartung schnell demontiert werden.



**Sicher und stark:
verschweißte
Auflagebolzen**

Sämtliche Bolzen für die Auflagen schließen dicht ab, sodass keine unkontrollierbaren Hohlräume entstehen und eine sichere Reinigung gewährleistet ist.



**Reinigungsfreundlich:
die Scharniere**

Die niedrige Aufbauhöhe und der große Öffnungswinkel des Scharniers ermöglichen einen einfachen und störungsfreien Zugang zum Inneren des Schrankes. Zudem ist eine werkzeuglose Montage des Scharniers am Schrank möglich.

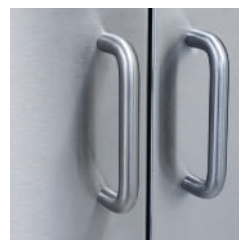

**Gut geschützt:
Bügelgriffe**

Die Griffe von Schubladen, Auszügen und Unterschränktüren befinden sich innerhalb der Stoßkontur der Arbeitsplatte. So werden Kollisionen beim Vorbeifahren verhindert.

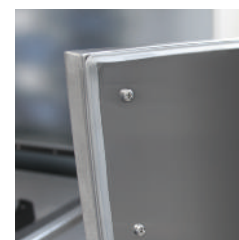

**Rundum sicher:
Dichtungslippen**

Die umlaufende Abdichtung an Auszügen und Türen verhindert, dass Flüssigkeiten und Staub unbemerkt eindringen.



MediFurn

MediFurn Reinigungstischanlagen

Reinigungstische werden hygienisch besonders stark beansprucht. Um die Hygienesicherheit zu erhöhen, stellen wir die Korpusse der MediFurn® Reinigungstischanlagen daher auf Wunsch in den Hygienestufen H1 oder H2 aus. Durch die fugenlose Ausführung werden verschmutzungsanfällige Hohlräume vermieden, die Reinigungsfreundlichkeit wird signifikant verbessert.

Die **einzelnen Module** (Spülschrank, Schrank mit Türen, Schubladen etc.) sind je nach Kundenwunsch in verschiedenen Größen und Ausführungen erhältlich.

Optional stellen wir Reinigungstischanlagen mit entsprechendem **Zubehör** aus, wie zum Beispiel Druckluftpistolen, Schlauchbrausen, Spritzschutz und Ultraschallbecken.



*Optional stellen wir Reinigungstischanlagen mit entsprechendem **Zubehör** aus, wie zum Beispiel Druckluftpistolen, Schlauchbrausen, Spritzschutz und Ultraschallbecken.*



Becken sind in einer Vielzahl von Abmessungen und Ausführungen verfügbar und werden fugenlos in die Arbeitsfläche eingesetzt.

Unbegrenzte Möglichkeiten für Sicherheit im großen Maßstab

Die Modulbauweise der MediFurn Möbel erlaubt die Realisierung von Reinigungstischanlagen in jeder denkbaren Form und Größe. Auf diese Weise lassen sich hohe Ansprüche an Funktionalität und Ergonomie optimal kombinieren. Reinigungsfreundlichkeit und Sicherheit bis hin zur Hygienestufe H2 werden durch sorgfältige Verarbeitung und intelligente Lösungen bis ins Detail erzielt.

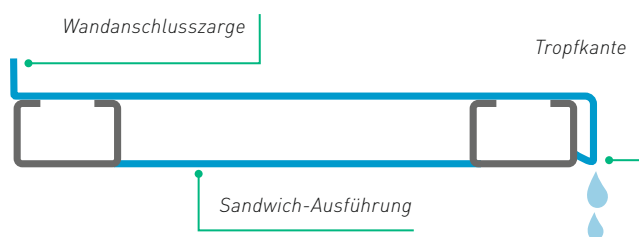

Wulstrand und Tropfkante

Der Wulstrand der Arbeitsfläche hält ausgelaufene Flüssigkeiten auf der Arbeitsplatte zurück, die Tropfkante senkt das Risiko, dass Flüssigkeiten unkontrolliert in den Schrankinnenraum eindringen. Umlaufende Dichtungslippen an Türen und Auszügen sorgen für zusätzliche Sicherheit.

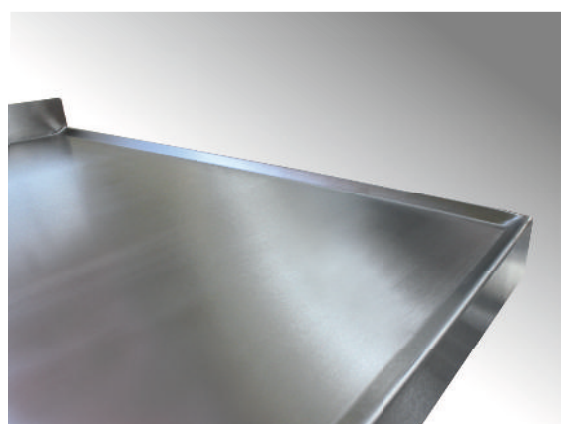

Wirksamer Wulstrand: Hält Flüssigkeiten auf der Arbeitsplatte zurück.

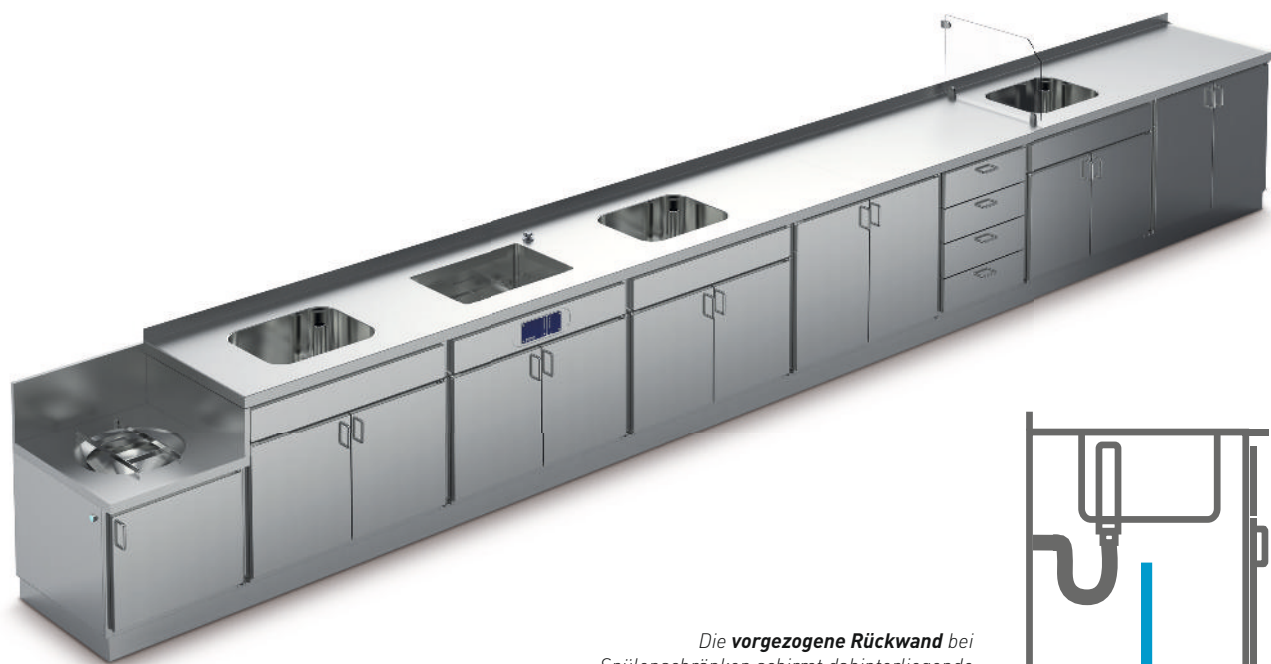

Die **vorgezogene Rückwand** bei Spülenschränken schirmt dahinterliegende Installationen ab und **kann zur Revision abgenommen werden**.

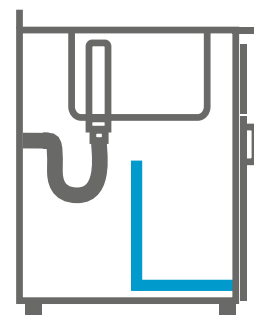

MediFurn

MediFurn Packtische

Kontrollieren, Sortieren, Nachreinigen, Verpacken – Packtische vereinigen eine Vielzahl von Tätigkeiten an einem Arbeitsplatz. Entsprechend hoch sind die Anforderungen an eine sichere, funktionale und ergonomische Konfiguration der technischen Ausstattung.

MediFurn Packtische sind durchgängig aus hochwertigem Edelstahl gefertigt und so konzipiert, dass sie den individuellen Ansprüchen der Mitarbeiter problemlos ebenso individuell angepasst werden können.

Die Tische bieten maximale Flexibilität bei der Anbindung an die Haustechnik, die höhenverstellbaren Tische lassen sich auf Knopfdruck in einem weiten Bereich auf die optimale Arbeitshöhe einstellen. Alle technischen Komponenten werden so angeordnet, dass sie bequem erreichbar sind. Auf Wunsch sind MediFurn Packtische auch als verfahrbare Version mit Rollen erhältlich.

Wird zusätzliche Arbeitsfläche benötigt, ist der Tablarauszug die optimale Lösung, der unter der Arbeitsfläche verschwindet, wenn er nicht gebraucht wird.

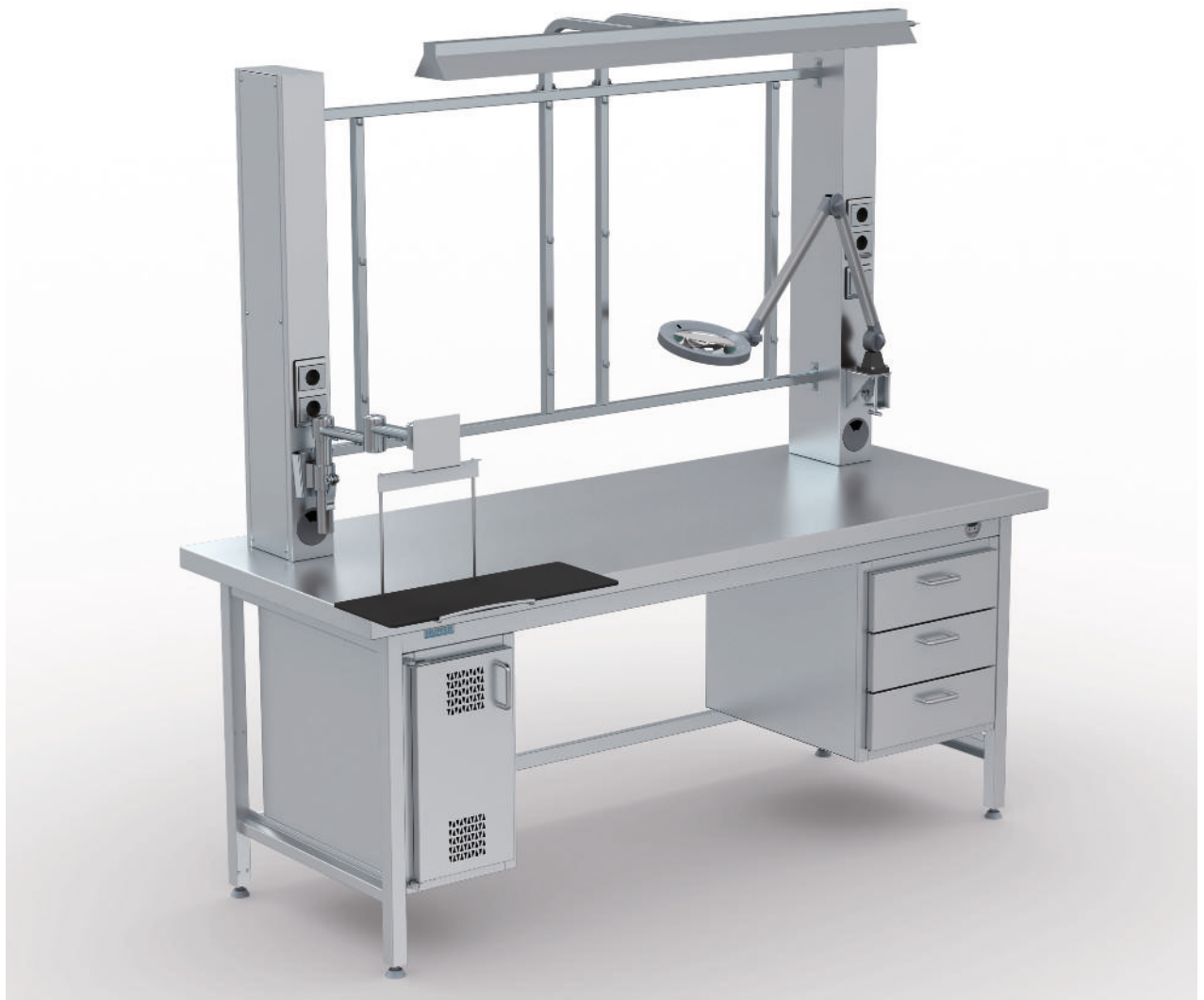



Für die Arbeitsplatzausleuchtung stehen energieeffiziente LED-Technik und Kaltlicht-Leuchtstoffröhren mit hoher Leuchtkraft zur Auswahl.



Über die zentrale, wahlweise raumhohe Mediensäule erfolgt die Verbindung an die bauseitigen Anschlüsse für Druckluft, Strom und Netzwerk. Die Anschlüsse sind über die Revisionsklappe jederzeit zugänglich.



Die Arbeitshöhe kann auf Knopfdruck anhand der Digitalanzeige zentimetergenau um bis zu 30 cm verstellt werden. Standardmäßig lieferbar sind die Ausgangshöhen 75 cm und 85 cm.



Der PC-Schrank mit Vollauszug verfügt über Flügeltüren, deren Öffnungen eine effektive Belüftung von Computern und anderen Geräten mit hoher Wärmeentwicklung garantieren.



Zur Vermeidung von „Kabelsalat“ können alle Verbindungskabel und Leitungen innerhalb der Wanne über nahezu die gesamte Breite geführt werden.



Zur Ausstattung des Unterbaus stehen Schubladenblöcke, Schubladen für GN-Behälter sowie komplett ausfahrbare Vollauszüge zur Auswahl. Optional sind Selbsteinzüge und Flügeltüren erhältlich.

MediFurn

MediFurn - Hoch- und Hängeschränke

MediFurn Hochschränke und Hängeschränke bieten Platz zum geschützten Aufbewahren und Lagern und garantieren zugleich Übersichtlichkeit, Vielseitigkeit und eine problemlose Handhabung. Sie lassen sich präzise auf unterschiedlichste Arten von Lagergut abstimmen und erlauben jederzeit einen schnellen und sicheren Zugriff auf Material und Instrumente.

Sie sind für die Aufnahme von geschlossenen Auflagen oder Drahtrostauflagen vorbereitet, können alternativ zur Aufbewahrung von Modul- oder Sterilgutkörben mit Kunststoff-Einbauwände im STE- oder ISO-Format ausgestattet werden.





Geschlossene Auflagen oder Drahtrostauflagen dienen zur Lagerung von unterschiedlichem Lagergut.



Zur Aufbewahrung von Modul- oder Sterilgutkörben stehen alternativ **Kunststoff-Einbauwände im ISO-Format** zur Auswahl, die das Handling des Lagerguts zusätzlich erleichtern.



Verblendungen, Schrägdach und Flachdach sorgen für rundum optisch saubere Anschlüsse, verhindern Staubablagerungen und erleichtern die Reinigung.



Je nach Anwendungszweck werden **Schubladen** in unterschiedlichen Abmessungen integriert.



Speziell zur geschützten Lagerung von Instrumenten dient **der Apothekerschrank**, der sich bequem ausziehen lässt und optimale Übersicht über den gesamten Inhalt bietet. Aufnahmen stehen für eine Vielzahl von Instrumenten zur Verfügung.



Die Schränkmodule können je nach Einsatzzweck mit Medidul Feldern zur Aufnahme von Sterilgutkörben und Containern in **STE- oder ISO-Norm** bestückt werden.

Medizinmöbel

Pack- und Arbeitstische

Hupfer Pack- und Arbeitstische bieten Platz zum Arbeiten und unterstützen betriebliche Abläufe. Die Tischgestelle sind komplett aus Edelstahl gefertigt. Viele Modelle werden wahlweise mit höhenverstellbaren Schraubfüßen oder in mobiler Ausführung mit Rollen geliefert. Robuste, reinigungsfreundliche Tischplatten und Zwischenböden erweitern die Einsatzmöglichkeiten zusätzlich.

Auf- und Unterbauten nach StE- oder ISO-Maßen können individuell mit Körben, Ablagen und einer Vielzahl weiterer Zubehörteile ausgestattet werden. So stehen wichtige Arbeitsmittel übersichtlich sortiert jederzeit in Griffweite bereit. Zur Versorgung mit Strom und Druckluft sind Mediensäulen als Aufbauten erhältlich.



Ergonomie auf Knopfdruck

Die elektrohydraulische Höhenverstellung ermöglicht die stufenlose Einstellung der Arbeitshöhe von 850 bis 1150 mm. Die kraftvolle 230-V-Elektromotorik befindet sich geschützt im Unterbau der Arbeitsplatte, sodass keine störenden Installationen sichtbar sind.

Der Unterbau kann optional mit einer geschlossenen Auflage, einer Blechrost-Auflage oder einer Drahtrost-Auflage aus dem Norm 5 Regalsystem ausgestattet werden.



Pack- und Arbeitstische



Stationäre Packtische

Stabil, vielseitig und ausbaubar, haben Packtische in vielen Abteilungen ihren Platz. Besonderen Funktionskomfort bietet die elektrohydraulische Höhenverstellung. So lassen sich Packtische auf Knopfdruck für ermüdungsfreies Arbeiten stufenlos auf die optimale Arbeitshöhe einstellen.



Packtisch mit Hakenleiste

- mit Steckdosenleiste
- mit Schubladenblock
- mit doppelter Hakenleiste
- mit Stecker GB



	Maße B × T × H mm	Art.-Nr.
PT 1600/900/1589 GB	1600 × 933 × 1589	7506176



Packtisch mit Aufsatzregal

- mit Aufsatzbord
- mit Steckdosenleiste
- mit Schubladenblock
- mit Stecker GB



	Maße B × T × H mm	Art.-Nr.
PT mAR 3E 1200/650/850 GB	1200 × 654 × 1553	7505797



Packtisch – elektrisch höhenverstellbar

- Allseitig 50 mm abgekantet
- Stärke Arbeitsplatte: 1,5 mm
- Elektrischer Anschluss 230 V

	Maße B × T × H mm	Art.-Nr.
PT-EH 1200/650/850-1150 GB	1200 × 654 × 1545	7505798
PT-EH 1400/700/850-1150	1400 × 700 × 850	7504885
PT-EH 1600/650/850-1150 GB	1600 × 654 × 1551	7505911
PT-EH 1600/700/850-1150	1600 × 700 × 850	7504843
PT-EH 1600/800/850-1150 GB	1600 × 863 × 1742	7505867
PT-EH 1800/700/850-1150	1800 × 700 × 850	7504851
PT-EH 1800/900/850-1150 GB 001	2157 × 1557 × 1032	7505970
PT-EH 2000/700/850-1150	2000 × 700 × 850	7504842
PT-EH 2200/700/850-1150	2200 × 700 × 850	7504852



Pack- und Arbeitstische

Mobile Packtische



Mobiler Packtisch

- Stärke Arbeitsplatte: 1,5 mm
- 4 Lenkrollen (2 mit Totalfeststellern)

	Maße B × T × H mm	Art.-Nr.
PT 1200/750/900 F 002	1200 × 750 × 900	7505947
PT 1447/750/900 F	1447 × 750 × 900	7500184
PT 1450/750/900 F 001	1447 × 765 × 907	7500461
PT 850/750/900 F m.s.Ha	850 × 750 × 900	7500216



Mobiler Packtisch – elektrisch höhenverstellbar

- Stärke Arbeitsplatte: 1,5 mm
- 4 Lenkrollen (2 mit Totalfeststellern)
- Elektrischer Anschluss 230 V

	Maße B × T × H mm	Art.-Nr.
PT-EH 1400/700/850-1150 F	1400 × 700 × 850	7504866
PT-EH 1600/700/850-1150 F	1600 × 700 × 850	7504881
PT-EH 1800/700/850-1150 F	1800 × 700 × 850	7504882
PT-EH 2000/700/850-1150 F	2000 × 700 × 850	7504883
PT-EH 2200/700/850-1150 F	2200 × 848 × 760	7504884
PT-EH/ZB 1400/700/850-1150 F GB	1400 × 791 × 1747	7505963



Arbeitstische

Mit robuster Konstruktion und strapazierfähigen Materialien spielen Hupfer Arbeitstische ihre besonderen Stärken auch bei extremer Beanspruchung aus. Durch Sandwichfüllung und Edelstahlunterseite sind ihre Arbeitsplatten optimal schwingungsfrei.



Arbeitstisch – offen

- Edelstahl-Tischplatte mit Sandwichfüllung
- Unterseite mit Edelstahl verschlossen
- Höhenverstellbare Kunststofffüße



	Maße B × T × H mm	Art.-Nr.
AT-O 1000/750/850	1000 × 750 × 850	7504583
AT-O 1200/750/850	1200 × 750 × 850	7504584
AT-O 1500/750/850	1500 × 750 × 850	7504585



Arbeitstisch – offen – mit Zwischenboden

- Edelstahl-Tischplatte mit Sandwichfüllung
- Fest eingeschweißter Zwischenboden
- Unterseite mit Edelstahl verschlossen
- Höhenverstellbare Kunststofffüße



	Maße B × T × H mm	Art.-Nr.
AT-O/ZB 1000/750/850	1000 × 750 × 850	7504586
AT-O/ZB 1200/750/850	1200 × 750 × 850	7504587
AT-O/ZB 1500/750/850	1500 × 750 × 850	7504588
AT-O/ZB 2000/750/850	2000 × 750 × 850	7505912

Pack- und Arbeitstische



Zubehör für Pack- und Arbeitstische

Stabil, vielseitig und ausbaubar, haben Packtische in vielen Abteilungen ihren Platz. Besonderen Funktionskomfort bietet die elektrohydraulische Höhenverstellung. So lassen sich Packtische auf Knopfdruck für ermüdungsfreies Arbeiten stufenlos auf die optimale Arbeitshöhe einstellen.



Hakenleiste für Packtisch – einfach

- Mit angeschweißten Haken
- Hakenabstand: 350 mm
- Belastbarkeit pro Haken: 60 kg
- kompatibel mit Anhängeteilen für Hakensysteme



	Maße B × T × H mm	Art.-Nr.
HL/1s 555/40/1447	556 × 41 × 1447	7500217
HL/2s 555/55/1447	555 × 55 × 1447	7500431



Hakenleiste für Packtisch – doppelt

- Mit angeschweißten Haken
- Hakenabstand: 350 mm
- Belastbarkeit pro Haken: 60 kg
- kompatibel mit Anhängeteilen für Hakensysteme



	Maße B × T × H mm	Art.-Nr.
HL/1s 1250/40/1447	1251 × 41 × 1447	7500185
HL/2s 1250/55/1447	1250 × 55 × 1447	7500430



Aufnahme Hakenleiste

- Für Tischbreite bis 1400/1600 mm und ab 1600 mm
- 1 Satz (Halter links, Halter rechts)
- Aufnahme aller Hakenleisten
- Zum Einhängen an 40x20er Vierkantrohr



	Maße B × T × H mm	Art.-Nr.
AufnHL 1400	496 × 131 × 1390	7504938
AufnHL 1600	298 × 106 × 483	7505599

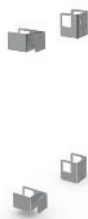

Befestigungssatz für Hakenleisten

- für Tischplatten mit 15 mm Überstand
- zur Befestigung am Tischgestell
- für Tischlänge ab 1600 mm



	Art.-Nr.
BFSa HL	7504850

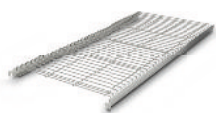

Drahtrost-Auflage Norm 5

- gut durchlüftete Lagerung
- perfekte Hygiene
- hohe Belastbarkeit
- einfache Handhabung



	Maße B × T × H mm	Art.-Nr.
A-DR/N5 1400/400	1400 × 340 × 49	0101892
A-DR/N5 1400/600	1400 × 540 × 49	0101922
A-DR/N5 800/400	800 × 340 × 49	0101612
A-DR/N5 800/600	800 × 540 × 49	0101642

Pack- und Arbeitstische



Geschlossene Auflage Norm 5

- einfache Reinigung
- perfekte Hygiene
- hohe Belastbarkeit
- einfache Handhabung

	Maße B × T × H mm	Art.-Nr.
A-GS/N5 1400/400	1400 × 340 × 49	0102792
A-GS/N5 1400/600	1400 × 540 × 49	0102822
A-GS/N5 800/400	800 × 340 × 40	0102512
A-GS/N5 800/600	800 × 540 × 40	0102542



Leuchttische

Leuchttische



Leuchttisch

- präzise Betrachtungsmöglichkeit
- schattenfreie Ausleuchtung
- maximale Flexibilität
- optimale Hygiene



	Maße B × T × H mm	Art.-Nr.
LT 1800/800/900	1800 × 800 × 900	7505790
LT 1800/800/900 GB	1800 × 812 × 900	7505829



Leuchttisch mit geschlossener Auflage

- präzise Betrachtungsmöglichkeit
- schattenfreie Ausleuchtung
- maximale Flexibilität
- optimale Hygiene



	Maße B × T × H mm	Art.-Nr.
LT 1800/1100/900 GB 1GA	1800 × 1112 × 900	7506175



Mobiler Leuchttisch

- präzise Betrachtungsmöglichkeit
- schattenfreie Ausleuchtung
- maximale Flexibilität
- optimale Hygiene



	Maße B × T × H mm	Art.-Nr.
LT 1800/1100/900 F GB	1800 × 1100 × 900	7505956

Spültische

Spültische



Spültisch mit 1 Becken und Zwischenboden

- hohe Belastbarkeit und sicherer Stand
- Geräuschdämmung für bessere Akustik
- perfekte Hygiene

	Maße B × T × H mm	Art.-Nr.
ST AH150 1B 1ZB 1200/700/900	1200 × 700 × 900	7505851
ST AH150 1B 1ZB 1200/700/900 001	1200 × 700 × 900	7506196



Spültisch mit 1 Becken, 1 Pendelbrause, 2 Flügeltüren

- hohe Belastbarkeit und sicherer Stand
- Geräuschdämmung für bessere Akustik
- perfekte Hygiene

	Maße B × T × H mm	Art.-Nr.
ST AH150 2FT-S 1B 1800/700/900	1800 × 700 × 900	7503857



Spültisch mit 1 Becken - elektrisch höhenverstellbar

- hohe Belastbarkeit und sicherer Stand
- Geräuschdämmung für bessere Akustik
- perfekte Hygiene

	Maße B × T × H mm	Art.-Nr.
ST-EH 2200/700/850-1150	2200 × 700 × 850	7505746



Spültisch mit 2 Becken

- hohe Belastbarkeit und sicherer Stand
- Geräuschdämmung für bessere Akustik
- perfekte Hygiene



	Maße B × T × H mm	Art.-Nr.
ST AH50 2B 1600/700/900	1600 × 700 × 900	7505742
ST AH50 2B 2000/700/900	2000 × 700 × 900	7505765
ST AH50 2B 2000/700/900 001	2000 × 700 × 900	7506195



Spültisch mit 2 Becken, 2 Pendelbrausen, 2 Flügeltüren

- hohe Belastbarkeit und sicherer Stand
- Geräuschdämmung für bessere Akustik
- perfekte Hygiene



	Maße B × T × H mm	Art.-Nr.
ST AH600 2FT-S 2B 2100/700/900	2100 × 700 × 900	7503860



Spültisch mit 2 Becken, 4 Flügeltüren, 2 Schubladen

- hohe Belastbarkeit und sicherer Stand
- Geräuschdämmung für bessere Akustik
- perfekte Hygiene



	Maße B × T × H mm	Art.-Nr.
ST AH150 4FT-S 2SB 2B 2200/700/850	2200 × 700 × 850	7505796



Spültisch mit 2 Becken, ohne Armaturen - elektrisch höhenverstellbar

- hohe Belastbarkeit und sicherer Stand
- Geräuschdämmung für bessere Akustik
- perfekte Hygiene



	Maße B × T × H mm	Art.-Nr.
ST-EH AH150 2B 2100/800/850-1150	2100 × 800 × 850	7506259

Spültische



Spültisch mit 3 Becken, 3 Pendelbrausen

- hohe Belastbarkeit und sicherer Stand
- Geräuschdämmung für bessere Akustik
- perfekte Hygiene

	Maße B × T × H mm	Art.-Nr.
ST AH100 3B 3000/650/1000	3000 × 650 × 1000	7505826



Schränke

Hochschränke



Hochschrank mit Flügeltür und Zwischenboden

- für Steril- und Verbrauchsgüter
- Flügeltür mit umlaufender Dichtung
- verlängerte Lagerzeit durch optimalen Schutz vor Staub und Licht
- mit höhenverstellbaren Zwischenböden

	Maße B × T × H mm	Art.-Nr.
MF-SR-HO-FLT/1000x650x2000	1000 × 708 × 2007	7506318
MF-SR-HO-FLT/1100x650x2000	1100 × 708 × 2007	7506317
MF-SR-HO-FLT/1200x650x2000	1200 × 708 × 2007	7506316
MF-SR-HO-FLT/300x650x2000	708 × 300 × 2007	7506325
MF-SR-HO-FLT/400x650x2000	708 × 400 × 2007	7506324
MF-SR-HO-FLT/500x650x2000	708 × 500 × 2007	7506323
MF-SR-HO-FLT/600x650x2000	708 × 600 × 2007	7506322
MF-SR-HO-FLT/700x650x2000	708 × 700 × 2007	7506321
MF-SR-HO-FLT/800x650x2000	800 × 708 × 2007	7506320
MF-SR-HO-FLT/900x650x2000	900 × 708 × 2007	7506319



Hochschrank mit Flügeltür, Sichtfenster und Zwischenboden

- für Steril- und Verbrauchsgüter
- Sichtfenster zur einfachen Identifizierung
- mit höhenverstellbaren Zwischenböden

	Maße B × T × H mm	Art.-Nr.
MF-SR-HO-FLT/1000x674x2250	1000 × 712 × 2250	7505822

Schränke



Hochschrank mit Medidul-System

- platzsparende Lagerung von StE- und ISO-Körben
- mit Hupfer Medidul-System
- werkzeuglos höhenverstellbare Auflageschienen
- Flügeltür mit umlaufender Dichtung
- verlängerte Lagerzeit durch optimalen Schutz vor Staub und Licht



	Maße B × T × H mm	Art.-Nr.
MF-SR-HO-ISO MEDIDUL/1100x650x2000	1100 × 708 × 2007	7506382
MF-SR-HO-ISO MEDIDUL/600x650x2000	708 × 600 × 2007	7506381
MF-SR-HO-STE MEDIDUL/1200x650x2000	1200 × 708 × 2007	7506385
MF-SR-HO-STE MEDIDUL/500x650x2000	708 × 500 × 2007	7506383
MF-SR-HO-STE MEDIDUL/800x650x2000	800 × 708 × 2007	7506384



Hochschrank mit Modulträger

- Standardisierte Lagerung nach ISO-Norm
- für Sterilgut, Medikamenten, Instrumenten und Zubehör
- übersichtliche Lagerung und einfache Entnahme
- Flügeltür mit umlaufender Dichtung
- verlängerte Lagerzeit durch optimalen Schutz vor Staub und Licht



	Maße B × T × H mm	Art.-Nr.
MF-SR-HO-MT/SM-G/L/938x650x2000	938 × 708 × 2007	7506393
MF-SR-HO-MT/SM-K/L/485x650x2000	708 × 485 × 2007	7506395

Hochschrank-Elemente



Seitenverkleidung für Hochschranke

- für MediFurn Hochschranke

	Maße B × T × H mm	Art.-Nr.
MF-SR-SVre/li-HO/650x2000	635 × 31 × 1998	7506336



Zwischenboden - geschlossen

- für 2-türige MediFurn Hochschranke
- für die passende Aufteilung des Lagerraums
- inkl. Auflagebolzen und Abdeckkappen

	Maße B × T × H mm	Art.-Nr.
MF-ZWB-GS/1000x565x40	1000 × 565 × 40	7506328
MF-ZWB-GS/1100x565x40	1100 × 565 × 40	7506327
MF-ZWB-GS/1200x565x40	1200 × 565 × 40	7506326
MF-ZWB-GS/300x565x40	565 × 300 × 40	7506335
MF-ZWB-GS/400x565x40	565 × 400 × 40	7506334
MF-ZWB-GS/500x565x40	565 × 500 × 40	7506333
MF-ZWB-GS/600x565x40	600 × 565 × 40	7506332
MF-ZWB-GS/700x565x40	700 × 565 × 40	7506331
MF-ZWB-GS/800x565x40	800 × 565 × 40	7506330
MF-ZWB-GS/900x565x40	900 × 565 × 40	7506329

Schränke



Flachdach

- Für 2-türige MediFurn Hochschränke
- für perfekte Hygiene

	Maße B × T × H mm	Art.-Nr.
MF-SR-FD-HO/1000x650x50	1000 × 675 × 57	7506340
MF-SR-FD-HO/1100x650x50	1100 × 650 × 50	7506339
MF-SR-FD-HO/1200x650x50	1200 × 650 × 50	7506338
MF-SR-FD-HO/300x650x50	650 × 300 × 50	7506347
MF-SR-FD-HO/400x650x50	650 × 400 × 50	7506346
MF-SR-FD-HO/500x650x50	650 × 500 × 50	7506345
MF-SR-FD-HO/600x650x50	650 × 600 × 50	7506344
MF-SR-FD-HO/700x650x50	700 × 650 × 50	7506343
MF-SR-FD-HO/800x650x50	800 × 650 × 50	7506342
MF-SR-FD-HO/900x650x50	900 × 650 × 50	7506341



Schrägdach

- für MediFurn Hochschränke
- 20° Schräge
- für perfekte Hygiene

	Maße B × T × H mm	Art.-Nr.
MF-SR-SD-HO/WHS-20/1000x650x284	1000 × 650 × 284	7506350
MF-SR-SD-HO/WHS-20/1100x650x284	1100 × 650 × 284	7506349
MF-SR-SD-HO/WHS-20/1200x650x284	1200 × 650 × 284	7506348
MF-SR-SD-HO/WHS-20/300x650x284	650 × 300 × 284	7506357
MF-SR-SD-HO/WHS-20/400x650x284	650 × 400 × 284	7506356
MF-SR-SD-HO/WHS-20/500x650x284	650 × 500 × 284	7506355
MF-SR-SD-HO/WHS-20/600x650x284	650 × 600 × 284	7506354
MF-SR-SD-HO/WHS-20/700x650x284	700 × 650 × 284	7506353
MF-SR-SD-HO/WHS-20/800x650x284	800 × 650 × 284	7506352
MF-SR-SD-HO/WHS-20/900x650x284	900 × 650 × 284	7506351



Sockelgestell

- für MediFurn Hochschränke
- für 2-türige Schränke
- weitere Größen erhalten Sie auf Anfrage

	Maße B × T × H mm	Art.-Nr.
MF-SR-SO/1000x650x100	1000 × 650 × 100	7506360
MF-SR-SO/1100x650x100	1100 × 650 × 100	7506359
MF-SR-SO/1200x650x100	1200 × 650 × 100	7506358
MF-SR-SO/300x650x100	650 × 300 × 100	7506367
MF-SR-SO/400x650x100	650 × 400 × 100	7506366
MF-SR-SO/500x650x100	650 × 500 × 100	7506365
MF-SR-SO/600x650x100	650 × 600 × 100	7506364
MF-SR-SO/700x650x100	700 × 650 × 100	7506363
MF-SR-SO/800x650x100	800 × 650 × 100	7506362
MF-SR-SO/900x650x100	900 × 650 × 100	7506361



Sockelblende

- für MediFurn Hochschränke
- 100 mm hoch
- weitere Größen erhalten Sie auf Anfrage
- magnetische Fixierung

	Maße B × T × H mm	Art.-Nr.
MF-SR-SO-B/1000x20x100	1000 × 20 × 100	7506370
MF-SR-SO-B/1100x20x100	1100 × 20 × 100	7506369
MF-SR-SO-B/1200x20x100	1200 × 20 × 100	7506368
MF-SR-SO-B/300x20x100	300 × 20 × 100	7506378
MF-SR-SO-B/400x20x100	400 × 20 × 100	7506377
MF-SR-SO-B/500x20x100	500 × 20 × 100	7506376
MF-SR-SO-B/600x20x100	600 × 20 × 100	7506375
MF-SR-SO-B/650x20x100	650 × 20 × 100	7506374
MF-SR-SO-B/700x20x100	700 × 20 × 100	7506373
MF-SR-SO-B/800x20x100	800 × 20 × 100	7506372
MF-SR-SO-B/900x20x100	900 × 20 × 100	7506371

Schränke

Durchreisheschränke

Die Hupfer Durchreisheschränke dienen als Schleuse zur Zwischenlagerung von Gütern zwischen reinem und unreinem Bereich sowie zur Versorgung mit Sterilgütern und Entsorgung von unreinem Material auf Hupfer Transportwagen.

Die stabile, selbsttragende und hygienische Konstruktion aus hochwertigem Edelstahl besteht aus einem allseitig geschlossenen Korpus mit je zwei doppelwandigen Flügeltüren auf der reinen und der unreinen Seite. Die gegenseitige Verriegelung der beiden Türseiten durch den elektromagnetisch wirkenden Türverschluss verhindert eine gleichzeitige Öffnung der Türen zur reinen und unreinen Seite. Rote Leuchtmelder zeigen geöffnete Türen auf der jeweils gegenüberliegenden Seite an, grüne Leuchtdrucktaster ermöglichen die Freigabe der darunterliegenden Türen, sofern die Türen auf der gegenüberliegenden Seite geschlossen sind.



Durchreisheschränke

- Elektrische Verriegelung

	Maße B × T × H mm	Art.-Nr.
DRS 6StE 1150/900/1800	1150 × 900 × 1800	7504604
DRS 9StE 1435/900/1800	1435 × 900 × 1800	7504605



OP-Auftritte



OP-Auftritte

Dank stabiler Konstruktion und rutschhemmender, strukturierter Oberflächen geben Hupfer OP-Auftritte dem OP-Personal festen Stand und eine gute Position zum Patienten. Stufen und Rahmengestell sind fest verschraubt und können zur Reinigung demontiert werden. Die einheitliche Stufenhöhe ohne Überlappung sowie elektrische Leitfähigkeit sorgen für zusätzliche Sicherheit im OP. Damit erfüllen Hupfer OP-Auftritte alle Vorgaben der DIN EN 14183.

Zur Aufbewahrung ist der Hupfer Hakenwagen für OP-Auftritte ideal. Anstelle der sonst üblichen gestapelten Lagerung werden hier die Auftritte auf separaten Konsolen abgestellt und lassen sich bei Bedarf mühelos entnehmen.



OP-Auftritt 1-stufig

- Feste Verschraubung von Stufen und Rahmengestell
- Rutschfeste Trittpläche
- Rutschhemmende Standfüße
- Elektrisch leitfähig



	Maße B × T × H mm	Art.-Nr.
OP-A 600/350/130	600 × 350 × 130	7500294
OP-A 600/350/220	600 × 350 × 220	7500295
OP-A 600/350/300	600 × 350 × 300	7500296



OP-Auftritt 2-stufig

- Feste Verschraubung von Stufen und Rahmengestell
- Rutschfeste Trittpläche
- Rutschhemmende Standfüße
- Elektrisch leitfähig



	Maße B × T × H mm	Art.-Nr.
OP-A 600/680/220-440	680 × 600 × 440	7500297

Hygieneprogramm



Hygieneprogramm

Optimale Hygiene ist das A und O in jeder Klinik, jedem Krankenhaus, jedem Sterilisationsbetrieb. So unterschiedlich die vielen Aufgabenbereiche und Arbeitsprozesse sind: Das Hupfer Hygieneprogramm ermöglicht überall Handhygiene und Desinfektion und damit optimale Sicherheit für Mitarbeiter, Patienten und Besucher.



Seifenspender 500 ml

- Für Wechselflaschen
- Abschließbar



	Maße B × T × H mm	Art.-Nr.
TC1-13 109/71/301	109 × 71 × 301	8600004



Seifenspender 950 ml

- Für Wechselflaschen
- Abschließbar



	Maße B × T × H mm	Art.-Nr.
TC1-01 120/76/298	120 × 76 × 298	8600025



Seifen- und Desinfektionsmittelpender

- Zur freien Befüllung
- Fassungsvermögen: 1000 ml
- Edelstahl

	Maße B × T × H mm	Art.-Nr.
SDMS Typ I-1000	195 × 99 × 305	8600129



Handwaschbecken

- Kniebedienung
- Inkl. Rückwand und Armatur
- Nicht für drucklose Speicher mit drei Leitungen

	Maße B × T × H mm	Art.-Nr.
EWB	400 × 310 × 560	8200342



Handtuchspender 300

- Mit Sichtfenster
- Öffnung per Riegelschloss

	Maße B × T × H mm	Art.-Nr.
TC1-14 126/300/308	300 × 126 × 308	8600006



Handtuchspender 500

- Mit Sichtfenster
- Öffnung per Riegelschloss

	Maße B × T × H mm	Art.-Nr.
TC1-03 120/298/298	298 × 120 × 298	8600022

Hygieneprogramm



Papierkorb

- Freistehende Aufstellung oder Wandbefestigung

	Maße B × T × H mm	Art.-Nr.
PaKo 340/265/425	340 × 265 × 425	8600029



Wäsche- und Abfallsammler



Wäsche- und Abfallsammler von Hupfer sorgen für sichere, wirtschaftliche Abläufe von der Sortierung über die Behandlung bis hin zur fachgerechten Entsorgung kritischer Materialien. Das umfangreiche Produktspektrum ermöglicht auf die jeweilige Situation und den spezifischen Bedarf abgestimmte Lösungen.



Wäsche- und Abfallsammler

Wäsche- und Abfallsammler

Mit Hupfer Wäsche- und Abfallsammlern lassen sich Entsorgungsaufgaben ganz bequem erledigen. Dafür sorgen die stabile Konstruktion, bedarfsgerechte Ausführungen sowie einfaches und sicheres Manövrieren durch leicht laufende Rollen.



Wäsche- und Abfallsammler – 1 Abteil

- 1 Abteil
- Mit Gummiring
- Edelstahl



	Maße B × T × H mm	Art.-Nr.
SWA-1	450 × 350 × 905	7501091



Wäsche- und Abfallsammler – 2 Abteile

- 2 Abteile
- Mit Gummiring
- Edelstahl



	Maße B × T × H mm	Art.-Nr.
SWA-2	680 × 450 × 905	7501092



Wäsche- und Abfallsammler – 3 Abteile

- 3 Abteile
- Mit Gummiring
- Edelstahl

	Maße B × T × H mm	Art.-Nr.
SWA-3	1010 × 450 × 905	7501093



Wäsche- und Abfallsammler – 1 Abteil – mit Deckel

- Mit Fußhebel und Deckel
- 1 Abteil
- Mit Gummiring
- Edelstahl

	Maße B × T × H mm	Art.-Nr.
SWAF-1	496 × 350 × 913	0163920



Wäsche- und Abfallsammler – 2 Abteile – mit Deckel

- Mit Fußhebel und Deckel
- 2 Abteile
- Mit Gummiring
- Edelstahl

	Maße B × T × H mm	Art.-Nr.
SWAF-2	680 × 496 × 913	0163921



Wäsche- und Abfallsammler – 3 Abteile – mit Deckel

- Mit Fußhebel und Deckel
- 3 Abteile
- Mit Gummiring
- Edelstahl

	Maße B × T × H mm	Art.-Nr.
SWAF-3	1010 × 496 × 913	0163922

OP-Sammler

OP-Sammler

OP-Bereiche stellen innerhalb von Kliniken und Krankenhäusern besondere Anforderungen an Ausstattung und Geräte. Hupfer OP-Sammler sind bis hin zur Ausstattung mit elektrisch leitenden Rollen in Funktion und Design optimal darauf zugeschnitten.



OP-Sammler – 1 Abteil

- 1 Abteil
- Mit Wäschesack-Halterahmen
- Sicheres Einklemmen von Säcken/Netzen
- Antistatische Rollen



	Maße B x T x H mm	Art.-Nr.
OP-SWA-1 350/450/901	450 x 350 x 905	7500711



OP-Sammler – 2 Abteile

- 2 Abteile
- Mit Wäschesack-Halterahmen
- Sicheres Einklemmen von Säcken/Netzen
- Antistatische Rollen



	Maße B x T x H mm	Art.-Nr.
OP-SWA-2 680/450/901	680 x 450 x 905	7500712

Zubehör für OP-Sammler

Zubehör für OP-Sammler



Deckel für Sammler

- Mit Fußhebel
- Polysterol
- Weiß

	Maße B × T × H mm	Art.-Nr.
De 290/400/25	400 × 290 × 25	7501008
De 290/421/25	421 × 290 × 25	7501009



Deckel für Sammler ohne Fußhebel

- Ohne Fußhebel
- Polysterol
- Weiß

	Maße B × T × H mm	Art.-Nr.
De 290/400/25	447 × 290 × 25	7501679
De 290/400/60	400 × 290 × 60	7500261



Deckel mit Befestigungsset

- langlebig
- einfaches Anbringen
- einfaches Öffnen und Schließen

	Maße B × T × H mm	Art.-Nr.
De 290/450/60	450 × 290 × 104	7500723

Zubehör für OP-Sammler



Aufspann-Gummiring

- Ersatzteil für Wäsche- und Abfallsammler
- zum Einspannen von Transportsäcken

	Maße B × T × H mm	Art.-Nr.
Aufspann-Gummiring 350x250x42	350 × 250 × 42	7500260

Nur zu empfehlen: Know-how und Erfahrung unserer Experten

Wir beraten Sie gern

Überreicht durch

Es gelten unsere allgemeinen Verkaufs- und Lieferbedingungen unter www.hupfer.com/de/avb

Alle Angaben/Maße sind Ca.-Angaben. Technische Änderungen vorbehalten.
Alle Bilder sind Bildbeispiele, ohne Dekoration und können Sonderausstattungen enthalten.

Hupfer Metallwerke GmbH & Co. KG
Dieselstraße 20 · 48653 Coesfeld
Postfach 14 63 · 48634 Coesfeld
Tel.: +49 2541 805-0
info@hupfer.com · www.hupfer.com

*Satzdruck 04/24. Alle Angaben/Maße sind Ca.-Angaben. Technische Änderungen vorbehalten.
Jede Art der Vervielfältigung, auch auszugsweise, nur mit Genehmigung.
Alle Bilder sind Beispielbilder, ohne Dekoration und können Sonderausstattung enthalten.*